Załącznik Nr 2 do Uchwały Nr ..../2024
Zarządu Powiatu w Pułtusku
z dnia .....14 maja.....2024 r.

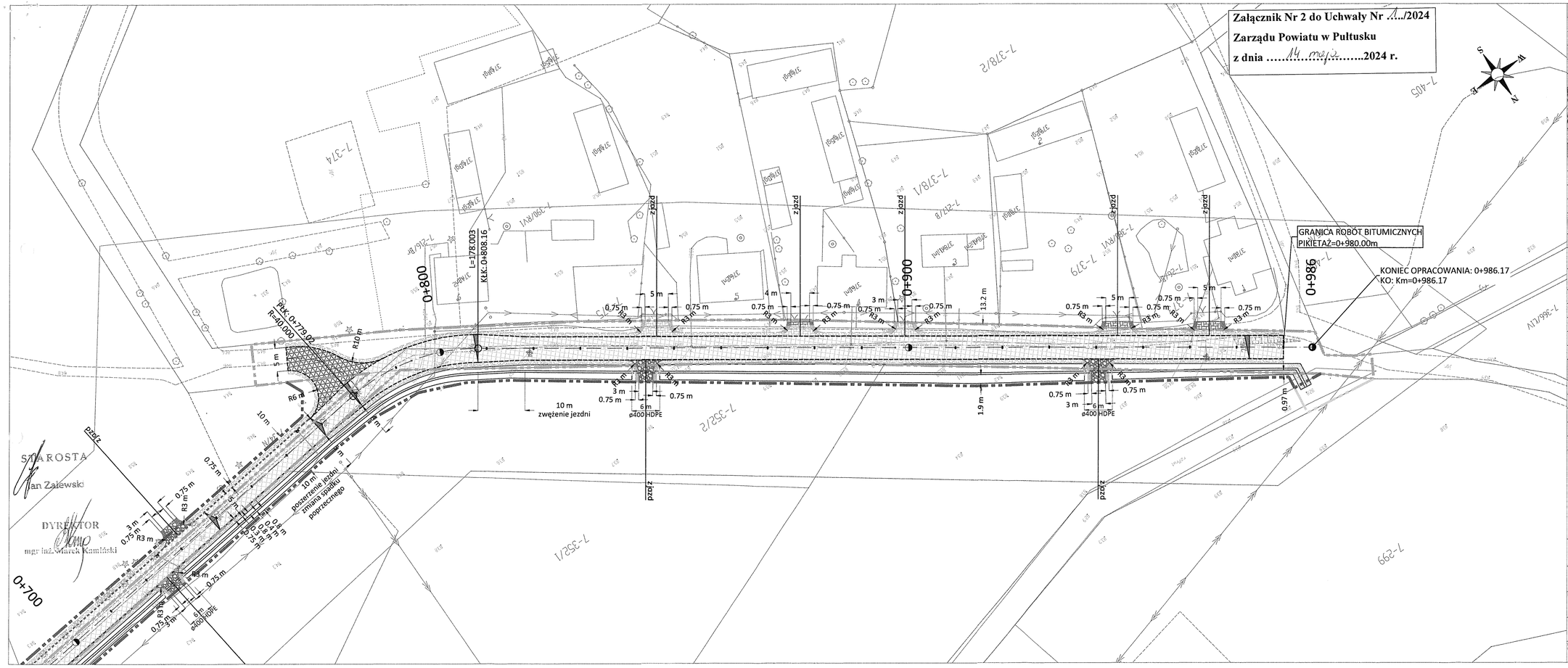

LEGENDA dla branży drogowej - *elementy projektowane*
Linia rozgraniczenia pasa drogowego drogi gminnej
Krawężnik betonowy 15x22 cm, najazdowy
Krawędź jezdni
Krawędź pobocza
Jezdnia z betonu asfaltowego
Jezdnia zjazdu na drogę gminną z betonu asfaltowego
Zjazdy zwykłe z betonu asfaltowego
Zjazdy zwykłe z kruszywa łamanego
Pobocze jezdni z kruszywa łamanego
Pobocze zjazdów z kruszywa naturalnego
Rów przydrożny chłonno-odparowujący
Rów przydrożny płynący
Prefabrykowane oporowe ścianki oporowe
Przepusty pod zjazdami z rury HDPE Ø400
Umocnienie skarpy i dna rowu wybrukiem z kamienia polnego na betonie
LEGENDA dla branży drogowej - *elementy istniejące*
Linia ograniczenia w korzystaniu z nieruchomości - zajęcie pasa drogowego drogi powiatowej nr 3433W
Linia ograniczenia w korzystaniu z nieruchomości - zajęcie działki własności Skarbu Państwa
Linia rozgraniczenia pasa drogowego drogi gminnej
Drzewa do wycinki
Ogrodzenie do rozbiórki
Hydranty sieci wodociągowej do zmiany lokalizacji
Słupy sieci elektroenergetycznej do przestawienia
LEGENDA dla branży sanitarnej *elementy projektowane sieci kanalizacji deszczowej*
Kanał kanalizacji deszczowej
Przykanalik kanalizacji deszczowej
Wpust kanalizacji deszczowej
Studnia rewizyjna Ø1200
Studnia rewizyjna Ø400

Temat:
Budowa drogi gminnej w miejscowości Kępa Zatorska

Tytuł rysunku: *Projekt zagospodarowania terenu*	Nr rys. 2.2	Skala rys. 1:500
	Branża: drogowa	
Inwestor: *Wójt Gminy Zatory* *ul. Jana Pawła II 106, 07-217 Zatory*	Faza: uzgodnienia	Data opracowania: 30.04.2024 r.
Jedn. proj.: *ROSBUD Sp. z o. o.* *ul. Stanisława Moniuszki 3, 07-202 Wyszków*	ROSBUD Sp. z o. o.	
Projektant branża drogowa: mgr inż. Robert Rosiński upr. nr MAZ/0140/POOD/12	Podpis:	