

SKALA 1:100

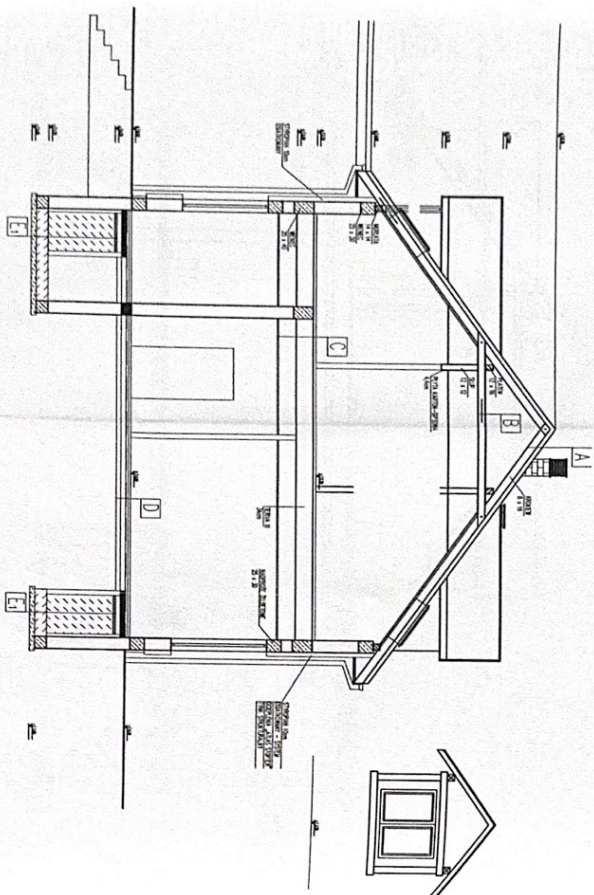

BLACHA DUCHOWKOWA
FLUCHA BODOWIANA
WATY - 5 x 5 cm
KONTRASTY - 2,5 x 5 cm
WIEZIA WIERTELNA POLKORCOWANA - 15cm h=0,030
MEZEA WIERTELNA POD KROKOWAMI - 15cm h=0,030
FLUCHA BODOWIANA PAROZALACZANA - 120 „BRAS”
PATRY GEFOSNO KARTONOWE GANOWOZOPRONE - 1,5cm

<p>PEŁTA OPSONO KARTONOWA – 4,4cm</p> <p>DESKA SOSNOWE – 2,2cm</p> <p>FOLIĄ BUDOULANĄ PAROZOLACYJNĄ</p> <p>MEŁNĄ WIERZBIAŁNĄ – 15cm</p> <p>KIESZCZEC – 2 x 8 x 16cm</p>

WYKAZOWA PCV
SŁUCHA CEMENTOWA - 4cm
PAPĄ IZOLACYJNA
STRÓPIAN - gr. 3cm
STRÓP IERWA ■ - 34cm
PODSŁATA - PIĄTY GROSNE NA KONSTRUKCJE

WYKOŃCZENIE PCV - 1cm
SŁUCHA CEMENTOWA - 2cm
BETON - 4cm
FOLIA IZOLACYJNA
STROPIAN - 4cm
2x PAPA NA LEPKU
BETON - 12cm

POSADZKA CEMENTOWA - gr. 2cm
SZCZOTKA CEMENTOWA - 3cm
PIASKOBETON - 135cm
PŁYTA BETONOWA - 25cm
CHUDO BETON - 10cm

LEGENDA

Negodnici u makrolozijskim i mikrolozijskim - budućim, koji se mogu dogoditi
u budućnosti i u ovom trenutku i u prošlosti

1. Assume a single unit is transferred to deliver the following services to the UK external to a single company: a) parcel 1, 10 to 17 and 19 to 20 (20 units)
2. Assume that the company is producing the following services: a) 1 to 6 (6 units)
3. Assume that the company is producing the following services: a) 1 to 6 (6 units)
4. Assume that the company is producing the following services: a) 1 to 6 (6 units)
5. Assume that the company is producing the following services: a) 1 to 6 (6 units)
6. Assume that the company is producing the following services: a) 1 to 6 (6 units)
7. Assume that the company is producing the following services: a) 1 to 6 (6 units)
8. Assume that the company is producing the following services: a) 1 to 6 (6 units)
9. Assume that the company is producing the following services: a) 1 to 6 (6 units)
10. Assume that the company is producing the following services: a) 1 to 6 (6 units)
11. Assume that the company is producing the following services: a) 1 to 6 (6 units)
12. Assume that the company is producing the following services: a) 1 to 6 (6 units)
13. Assume that the company is producing the following services: a) 1 to 6 (6 units)
14. Assume that the company is producing the following services: a) 1 to 6 (6 units)
15. Assume that the company is producing the following services: a) 1 to 6 (6 units)
16. Assume that the company is producing the following services: a) 1 to 6 (6 units)
17. Assume that the company is producing the following services: a) 1 to 6 (6 units)
18. Assume that the company is producing the following services: a) 1 to 6 (6 units)
19. Assume that the company is producing the following services: a) 1 to 6 (6 units)
20. Assume that the company is producing the following services: a) 1 to 6 (6 units)

LEGENDA

- KOMENDA WOJEWÓDZKA
PAŃSTWOWEJ STRAZY POŻARNEJ
W WARSZAWIE
WYDZIAŁ KONTROLNO-ROZPOZNAWCZY
ul. Domaniewska 40, 02-672 Warszawa
Załącznik do postanowienia
WZ.55 35.649.1, 20 21 r.

EKSPERTYZA TECHNICZNA

Uf/hovovite (Dr. U. z 2019 i. poz. 1365 str. 2)

Budynek użyteczności publicznej tj. Zakład Aktywności Zawodowej oraz Dom Opieki Społecznej zlokalizowany w m. Pułtusk dz. nr ewid. 3501, obr. 22, ul. Spacerowa 11, 06-100 Pułtusk

Putrusk

Przekrój A-A

zobowiązani

accompany

1

L

SKALA 1:100

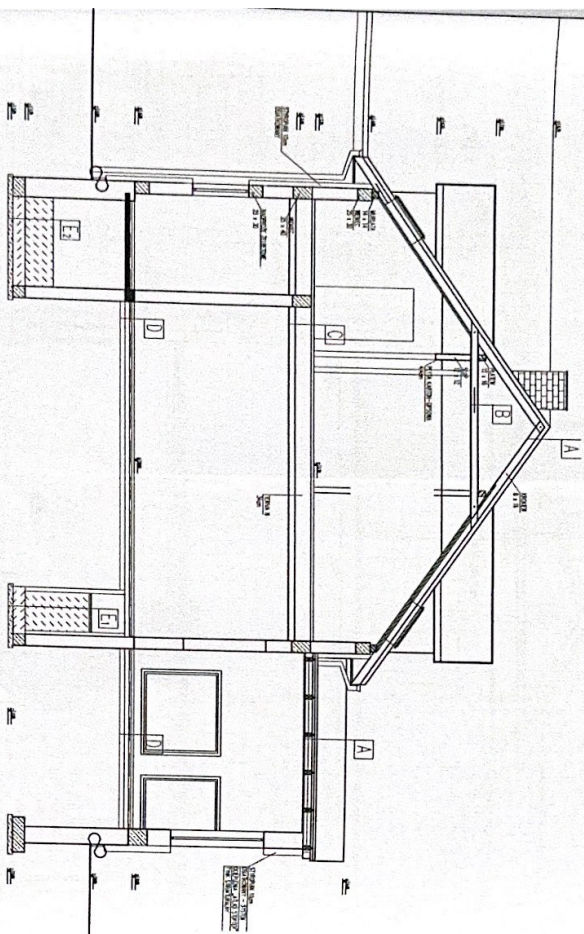

1	<p>BLAŽNA DOLČIHOVNA</p> <p>FOVA BLOKNA 10m</p> <p>ŠIRI – 5 x 5 cm</p> <p>KONKRET – 25 x 5 cm</p> <p>FOVA ŽELEZNA ENIGLO „BRAS“</p> <p>KEVA UNERNA FOVA REKIVNA – 15cm h=0,000</p> <p>KEVA UNERNA FOVA REKIVNA – 15cm h=0,030</p> <p>FOVA BLOKNA PAROZAKLJANA – 100 „BRAS“</p> <p>PLTVA GOSPOD KARTONIRNE DOVOLICOPRNE – 15cm</p>
2	<p>PLTVA GOSPOD KARTONIRNA – 44cm</p> <p>DEŠO SROŠINE – 2,2cm</p> <p>FOVA BLOKNA PAROZAKLJANA</p> <p>KEVA UNERNA – 15cm</p> <p>KLOŠČICE – 2 x 8 x 16cm</p>
3	<p>VRHOLJAZA PEV – 1cm</p> <p>SLOJICA ČENOVITNA – 4cm</p> <p>PAPA DOZAKLJANA</p> <p>STRČAN – gr 3cm</p> <p>STRČE IERNA III – 35cm</p> <p>POSLOJNA – PLTVA GOSPOD NA KONSTRALIONCI</p>
4	<p>VRHOLJAZA PEV – 1cm</p> <p>SLOJICA ČENOVITNA – 2cm</p> <p>BELOVA – 4cm</p> <p>BEVA DOZAKLJANA</p> <p>STRČAN – 4cm</p> <p>2x PAPA NA LERPU</p>
5	<p>POSLOJAZA ČENOVITNA – gr 2cm</p> <p>SLOJICA ČENOVITNA – 3cm</p> <p>PLASČIKOT – 155cm</p> <p>PLTVA BELOVNA – 25cm</p> <p>ČLOVOT BELOVA – 10cm</p>
6	<p>POSLOJAZA ČENOVITNA – gr 2cm</p> <p>SLOJICA ČENOVITNA – 3cm</p> <p>PLASČIKOT – 60cm</p> <p>PLTVA BELOVNA – 25cm</p> <p>ČLOVOT BELOVA – 10cm</p>

LEGENDA

Wzrostowi w zakresie przynajmniej jednego z badanych, jest to jest nie do osiągnięcia
w wieku do stanu zgodnego z przebiegiem

- [illegible]

LEGENDA

**KOMENDA WOJEWÓDZKA
PAŃSTWOWEJ STRAŻY POŻARNEJ
w Warszawie**
WYDZIAŁ KONTROLNO-ROZPOZNAWCZY
ul. Dortcheńska 40, 02-672 Warszawa
Załącznik do postanowienia

WZ.55.95.677.1. 20.11 r.

EKSPERTYZA TECHNICZNA

DOLJANU OCHROMI PRILEPNOZLOMEDI

**MAKSYMALNA LICZBA OSÓB W
POMIESZCZENIU**

**KLASA ODPORNOŚCI
OGNIOWEJ ŚCIAŁ/STROPÓW**



HYDRANT WEWNĘTRZNY

**KUREK GŁÓWNY
INSTALACJI GAZOWEJ**

**PRZECIWPÓZAROWY
WYŁĄCZNIK PRĄDU**

Budynek użyteczności publicznej tj. Zeklad
Aktywności Zawodowej oraz Dom Opieki
Społecznej zlokalizowany w m. Putusk dz. nr
ewld. 3501, obr. 22, ul. Spacerowa 11, 06-100
Putusk

Przekrój B-B

in 2 Wochen Busk	028
------------------	-----

Pracelná Polovina, s.r.o.
Nádraží 233/4

Inz., bud., lqđ. Motan Nacelo
Pieroznawca Suchohany

DATE OF STUDY	DATE OF STUDY
DATE OF STUDY	DATE OF STUDY

00	09/2021	09/2021
----	---------	---------

1700	40	00
------	----	----

SKALA 1:100

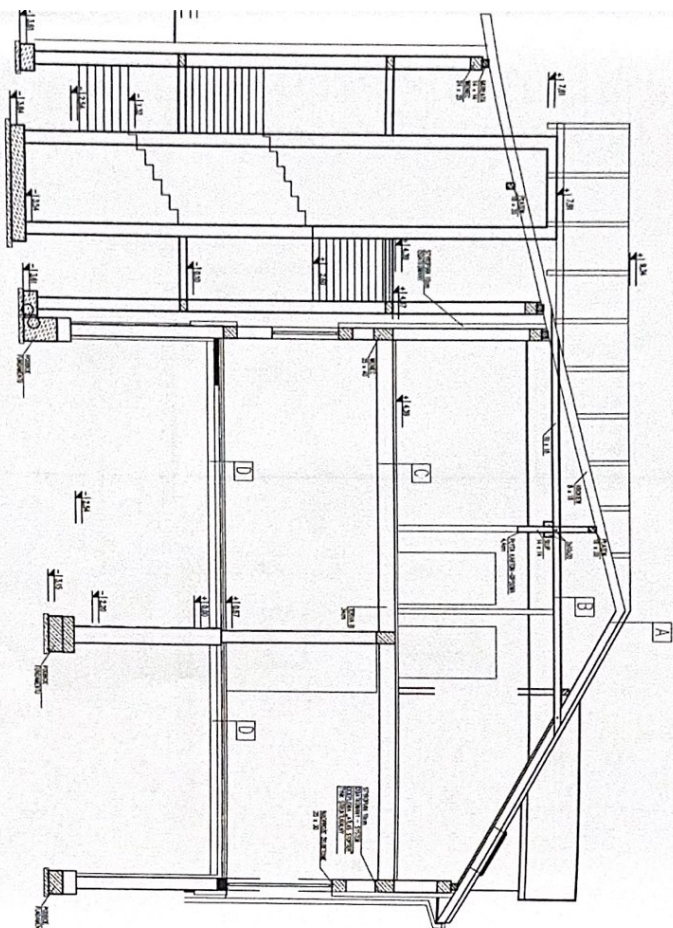

A	STUJKA DACHOWIDNA TŁUJKA BŁOKOWA ŁĄT - 5 x 5 cm KONTAKTY - 2,2 x 3 cm TŁUJKA ZARODKOWA EUROPA, BRALIS HEJNA ZARODKOWA POLKOWIDNA - 15cm HEJNA ZARODKOWA POLKOWIDNA - 5cm TŁUJKA BŁOKOWA PAROIZOLACJA - 120 BRALIS PŁYTA GIPSOWA ŁĄTOWIDNA, DOKONCOWIDNA - 15cm
B	PŁYTA GIPSOWA ŁĄTOWIDNA - 44cm DŁUGA ŚRODOWA - 2,25m TŁUJKA BŁOKOWA PAROIZOLACJA HEJNA ZARODKOWA - 15cm KONTAKTY - 2 x 8 x 1,6cm
C	WYKŁADZINA PCV SIŁOCHA CEMENTOWA - 4cm PŁYTA IZOLACJOWA SIŁOCHA - 9" 3cm SIŁOCHA TĘPA III - 16cm TŁUJKA CEMENTOWA - WAPNENY
D	WYKŁADZINA PCV - 1cm SIŁOCHA CEMENTOWA - 2cm SIŁOCHA - 4cm TŁUJKA IZOLACJOWA SIŁOCHA - 4cm SIŁOCHA NA TĘPACH SIŁOCHA - 12cm

LEGENDA

Najpiękniejsi w zakrębie przegródach iachetach - białe łangie, które nie pozwalają dopłynąć do brzozy w łodziach do starych zegarów z piętrowymi

- [illegible]

LEGENDA

KOMENDA WOJEWODZKA
PAŃSTWOWEJ STRAŻY POŻARNEJ
w Warszawie
WYDZIAŁ KONTROLNO-ROZPOZNAWCZY
ul. Dornierska 40, 02-672 Warszawa
Załącznik do postanowienia
WZ.55. 95. 674. 1. 20.21 r.

EKSPERTYZA TECHNICZNA

*** DOŁĄŻANIE OCHRONY PRZECIWPOLAROWEJ**

RG 120
KLASA ODPORNOŚCI
OGNIOWEJ ŚCIAN STROPOW

E115
KLASA ODPORNOŚCI OGNIOWEJ
OBUDOWY POZIOMYCH DRÓG
EWAKUACYJNYCH

3 03067
MAKSYMALNA LICZBA OSÓB W
PONTESZCZENIU

Budynek użyteczności publicznej tj. Zakład Aktywności Zawodowej, oraz Dom Opieki Społecznej zlokalizowany w m. Pułusk dz. n. ewid. 3501, obr. 22, ul. Spacerowa 11, 06-10 Pułusk

Przekrój C-C

8.1. Informazioni generali Reazione/avviso di disapprovazione protocollo/autorizzazione del 04/11/2018	8.2. Informazioni sulla sostanza Iniziale del lotto: M010100010 Reazione/avviso di disapprovazione protocollo/autorizzazione del 04/11/2018
------------------------------------------------------------------------------------------------------------------------	----------------------------------------------------------------------------------------------------------------------------------------------------------------



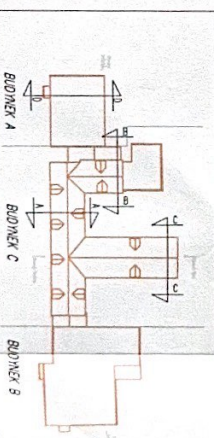
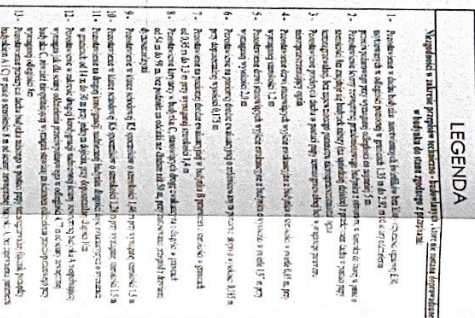

1.100	09/2021	7
-------	---------	---

SKALA 1:100



KOMENDA WOJEWÓDZKA
PAŃSTWOWEJ STRAZY POŻARNEJ
w Warszawie
WYDZIAŁ KONTROLNO-ROZPOZNAWCZY
ul. Dągarska 40, 02-672 Warszawa
Załącznik do postanowienia
WZ.55 85.649. A. 20.21 r.

LEGENDA

- | | |
|-------------------------------------------------------------------------------------|------------------------------------------------------------------------------|
|  | PRZECIWPOLAROWY
WYŁĄCZNIK PRĄDU |
|  | KUREK GŁÓWNY
INSTALACJI GAZOWEJ |
|  | HYDRANT WEWNĘTRZNY |
|  | KLASA ODPORNOŚCI
OGNIOWEJ DRZWI |
| Rd 120 | KLASA ODPORNOŚCI
OGNIOWEJ ŚCIAN STROPÓW |
| ETIS | KLASA ODPORNOŚCI OGNIOWEJ
OBUDOWY POZIOMYCH DRÓG
EWAKACYJNYCH |
| 3 OCEKAT | MAKSYMALNA LICZBA OSÓB W
POMIESZCZENIU |

EKSPERTYZA TECHNICZNA

Budynek użyteczności publicznej tj. Zakład
Aktywności Zawodowej oraz Dom Opieki
Społecznej zlokalizowany w m. Puthusk dz. nr
ewid. 3501, obr. 22, ul. Spacerowa 11, 06-100
Puthusk

[illegible]