



RZECZOZNAWSTWO POJAZDÓW SAMOCHODOWYCH RUCHU DROGOWEGO MASZYN I URZĄDZEŃ

Certyfikowany Rzecznawca Piotr Olszewski
Członek: Ogólnopolskie Stowarzyszenie Rzecznawców Motoryzacyjnych
Ruchu Drogowego Maszyn i Urządzeń AUTOCONSULTING



Rzecznawstwo z zakresu techniki motoryzacyjnej, wyceny wartości pojazdów,
kosztów i jakości napraw pojazdów samochodowych oraz wyceny wartości maszyn, urządzeń i pozostałych środków technicznych.
Ruchu drogowego i rekonstrukcji zdarzeń drogowych.
Rzecznawca z listy Biegłych Sądowych Sądu Okręgowego w Ostrołęce
Rzecznawca z listy Biegłych Skarbowych Izby Administracji Skarbowej w Warszawie
Rzecznawca z listy do spraw jakości produktów lub usług Mazowieckiego Wojewódzkiego Inspektora Inspekcji Handlowej

ASSIST CAR GROUP SP Z O.O. 07-410 Ostrołęka, ul. Srebrna 19 tel: 504-503-600 e-mail: biuro@assistcar.pl

Opinia numer: **GE/A/013/07/2021**

z dnia: 2021/07/28

Rzecznawca : Arkadiusz Rużański

Zleceniodawca: Starostwo Powiatowe w Pułtusk

Adres: Marii Skłodowskiej-Curie 11, 06-100 Pułtusk

Zlec. pismo, znak: Umowa Nr 74/2021

z dnia: 2021/07/06

Zadanie: Określenie wartości rynkowej pojazdu

PODSTAWA OPINII

- Opinia dokonana w oparciu o instrukcję nr 1/2016 SRTSiRD
- Opinia uwzględnia: przebieg wg wskazań drogomierza, wyposażenie standardowe i dodatkowe, stan podzespołów i elementów, stan ogólny pojazdu.

DANE IDENTYFIKACYJNE POJAZDU

Dane: [O] VII-2021

Marka: OPEL

Rok produkcji: 1996

Model: Vectra B 1.8i Kat. MR`95

Wersja: GL

Nr rejestracyjny: WPUL533

Rodzaj pojazdu: Samochód osobowy

VIN: W0L000038V5138081

Nr INFO-EKSPERT	028-01273
Data pierwszej rejestracji	1997/03/03
Przebieg pojazdu	Brak możliwości odczytu
Okres eksploatacji pojazdu (97/03/03-21/07/28)	293 mies.
Kolor powłoki lakierowej, (rodzaj lakieru)	CZERWONY 2-warstwowy z efektem metalicznym
Dop. masa całk.	1775 kg
Rodzaj nadwozia	hatchback 5 drzwiowy
Oznaczenie silnika	X18XE
Jednostka napędowa	z zapłonem iskrowym (wtrysk)
Pojemność / Moc silnika	1796 ccm / 85kW (116KM)
Liczba cylindrów / Układ cylindrów / Liczba zaworów	4 / rzędowy / 16
Rodzaj skrzyni biegów	manualna
Rodzaj napędu	przedni (4x2)

Wartość rynkowa brutto wyżej zidentyfikowanego pojazdu, określona na dzień wykonania opinii wynosi:

950 PLN w tym VAT (23,0%) 177,64 PLN

ZAŁĄCZNIKI

- 1 Wycena wartości - druk podstawowy
- 2 Dokumentacja fotograficzna
- 3 Wycena wartości - arkusz kontrolny
- 4 Opis powłoki lakierowej

Rzeczoznawca : Arkadiusz Rużański

Zleceniodawca: Starostwo Powiatowe w Pułtusk

Adres: Marii Skłodowskiej-Curie 11, 06-100 Pułtusk

Zlec. pismo, znak: Umowa Nr 74/2021

z dnia: 2021/07/06

Zadanie: Określenie wartości rynkowej pojazdu

PODSTAWA OPINII

- Opinia dokonana w oparciu o instrukcję nr 1/2016 SRTSiRD
- Opinia uwzględnia: przebieg wg wskazań drogomierza, wyposażenie standardowe i dodatkowe, stan podzespołów i elementów, stan ogólny pojazdu.

DANE IDENTYFIKACYJNE POJAZDU

Dane: [O] VII-2021

Marka: OPEL

Rok produkcji: 1996

Model: Vectra B 1.8i Kat. MR`95

Wersja: GL

Nr rejestracyjny: WPUL533

Rodzaj pojazdu: Samochód osobowy

VIN: W0L000038V5138081

Nr INFO-EKSPERT	028-01273
Data pierwszej rejestracji	1997/03/03
Przebieg pojazdu	Brak możliwości odczytu
Okres eksploatacji pojazdu (97/03/03-21/07/28)	293 mies.
Kolor powłoki lakierowej, (rodzaj lakieru)	CZERWONY 2-warstwowy z efektem metalicznym
Dop. masa całk.	1775 kg
Rodzaj nadwozia	hatchback 5 drzwiowy
Oznaczenie silnika	X18XE
Jednostka napędowa	z zapłonem iskrowym (wtrysk)
Pojemność / Moc silnika	1796 ccm / 85kW (116KM)
Liczba cylindrów / Układ cylindrów / Liczba zaworów	4 / rzędowy / 16
Rodzaj skrzyni biegów	manualna
Rodzaj napędu	przedni (4x2)

WYPOSAŻENIE STANDARDOWE (1995.01-1996.04)

L.p.	Nazwa elementu wyposażenia	L.p.	Nazwa elementu wyposażenia
1	ABS - system zapobiegający blokowaniu kół	10	Pasy bezpieczeństwa z regulacją wysokości mocowania przednie i tylne
2	Filtr p/pyłkowy	11	Poduszka powietrzna kierowcy
3	Fotel kierowcy z regulacją wysokości	12	Szyby przednie regulowane elektrycznie
4	Immobilizer	13	Szyby przyciemniane
5	Listwy boczne	14	Światła p/mgielne przednie
6	Napinacze pasów bezpieczeństwa	15	Światła z regulacją kąta pochylenia
7	Obrotomierz	16	Wspomaganie układu kierowniczego
8	Oparcie siedzeń tylnych dzielone	17	Zamek centralny
9	Oparcie siedzeń tylnych składane	18	Zderzaki i lusterka zewnętrzne w kolorze nadwozia
L.p.	Nazwa pakietu / elementu pakietu wyposażenia standardowego		
1	Przygotowanie do montażu radia + komplet głośników Przygotowanie do montażu radia Głośniki		
2	Zaglówki siedzeń przednich i tylnych Zaglówki foteli przednich Zaglówki siedzeń tylnych		



KOREKTY

WARTOŚĆ BAZOWA BRUTTO (302 mies.) * 3 200 PLN

Wartość bazowa pojazdu ustalona na podstawie średnich wartości pojazdów dostępnych na polskim rynku.

KOREKTY RÓŻNE - 2 240 PLN

W tym:	[%]	Wart. [PLN]
Stan utrzymania i dbałość o pojazd	-5,0	- 160
<i>Stan utrzymania i dbałość o pojazd mogą mieć wpływ na wartość rynkową pojazdu w przypadku, gdy stan wycenianego pojazdu istotnie odbiega od dobrego, odpowiedniego dla danego okresu eksploatacji i przebiegu. Stwierdzony ponadprzeciętnie dobry stan świadczący o wyjątkowej dbałości o pojazd może stanowić podstawę korekty dodatniej wartości, stan gorszy od typowego dobrego - podstawę do korekty ujemnej.</i>		
Zadana szacunkowa korekta z tytułu wcześniejszych napraw	-10,0	- 320
<i>Naprawy powypadkowe samochodów szczególnie, w pierwszych latach eksploatacji mogą powodować obniżenie ich wartości w odniesieniu do pojazdów bezwypadkowych. Poziom utraty wartości może wzrastać w przypadku niskiej jakości naprawy i odpowiednio maleć w nowych pojazdach naprawianych z zachowaniem norm naprawczych producenta pojazdu. W pojazdach wieloletnich, zwykle użytkowanych powyżej 6 lat, profesjonalnie wykonane naprawy powypadkowe mogą powodować usprawnienie pojazdu w stosunku do jego stanu technicznego jak przed szkodą (awarią) i skutkować wzrostem ich wartości.</i>		
Korekta ze względu na serwisowanie pojazdu	-5,0	- 160
<i>Zdecydowanie chętniej kupowane są pojazdy o udokumentowanym stanie technicznym, potwierdzonym książką serwisową przeglądów technicznych i napraw. W praktyce użytkowania samochodów w Polsce wykonywanie przeglądów okresowych w sieci serwisowej producenta jest stosowane w początkowym okresie, zwykle nie przekraczającym 5 lat. Brak dokumentacji serwisowej szczególnie w pierwszych latach użytkowania pojazdu może być powodem stosowania korekty ujemnej a regularne wykonywanie przeglądów starszych pojazdów udokumentowane w książce serwisowej lub rachunkami i potwierdzone dobrym stanem technicznym pojazdu korekty dodatniej.</i>		
Uszkodzenia pojazdu	-40,0	-1 280
<i>Mocno skorodowane nadwozie Uszkodzone drzwi PL -wyrwana szyba Skorodowany numer VIN</i>		
Brak dokumentów pojazdu	-5,0	- 160
Brak dopuszczenia do ruchu	-5,0	- 160

Wartość rynkowa brutto wyżej zidentyfikowanego pojazdu, określona na dzień wykonania opinii wynosi:

950 PLN

(słownie: dziewięćset pięćdziesiąt złotych)

w tym VAT (23,0%) 177,64 PLN

Wartość określono na podstawie:

- notowań wartości rynkowych ustalonych przez wykonawcę opinii,
- korekt mających wpływ na wartość pojazdu.

Wycenę sporządził:

Rzecznawca Arkadiusz Rużański.

pieczęć



Dnia 2021/07/28r.

DOKUMENTACJA FOTOGRAFICZNA

do opinii nr: GE/A/013/07/2021

z dnia: 2021/07/28

DANE IDENTYFIKACYJNE POJAZDU

Dane: [O] VII-2021

Marka: OPEL

Rok produkcji: 1996

Model: Vectra B 1.8i Kat. MR`95

Wersja: GL

Nr rejestracyjny: WPUL533

Rodzaj pojazdu: Samochód osobowy





A handwritten signature or set of initials in blue ink, located below the name in the footer.

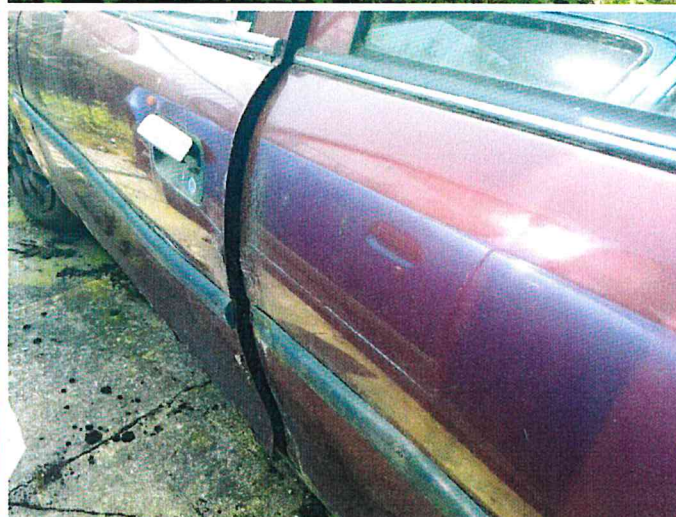

ARKUSZ USTALENIA WARTOŚCI POJAZDUdo opinii nr: **GE/A/013/07/2021**

z dnia: 2021/07/28

Rzeczoznawca : Arkadiusz Rużański

Zleceniodawca: Starostwo Powiatowe w Pułtusk

Adres: Marii Skłodowskiej-Curie 11, 06-100 Pułtusk

Zlec. pismo, znak: Umowa Nr 74/2021

z dnia: 2021/07/06

Zadanie: Określenie wartości rynkowej pojazdu

DANE IDENTYFIKACYJNE POJAZDU

Dane: [O] VII-2021

Marka: OPEL

Rok produkcji: 1996

Model: Vectra B 1.8i Kat. MR`95

Wersja: GL

Nr rejestracyjny: WPUL533

Rodzaj pojazdu: Samochód osobowy

Nr IE: 028-01273

USTALENIE WARTOŚCI POJAZDU**KATALOG WARTOŚCI BAZOWYCH (BRUTTO):**

rok	mies.	wart. z katal. [PLN]	wart. zadana [PLN]	
1996	05		3200	
WARTOŚĆ BAZOWA BRUTTO (302 mies.) *				3 200 PLN

Wartość bazowa pojazdu ustalona na podstawie średnich wartości pojazdów dostępnych na polskim rynku.

Normatywny okres eksploatacji	302 mies.
DATA PIERWSZEJ REJESTRACJI (rok/mies/dn)	1997/03/03
Rzeczywisty okres eksploatacji	293 mies.

LISTA WYPOSAŻENIA:

Lista wyposażenia na podstawie informacji z bazy danych na okres: 1995.01-1996.04

ZASTOSOWANE KOREKTY RÓŻNE:

Opis korekty	[%]	Wart. [PLN]
Stan utrzymania i dbałość o pojazd	-5,0	- 160
Zadana szacunkowa korekta z tytułu wcześniejszych napraw	-10,0	- 320
Korekta ze względu na serwisowanie pojazdu	-5,0	- 160
Uszkodzenia pojazdu	-40,0	-1 280
Brak dokumentów pojazdu	-5,0	- 160
Brak dopuszczenia do ruchu	-5,0	- 160
KOREKTY RÓŻNE		- 2 240 PLN po korekcie: 960 PLN

UWAGI

Klauzule ograniczające:

- Niniejsza opinia służy wyłącznie do oszacowania wartości rynkowej przedmiotu wyceny i nie może być wykorzystywana do żadnego innego celu.
- Wycenę sporządzono w oparciu o badanie organoleptyczne wycenianego przedmiotu w warunkach występujących w miejscu jego udostępnienia. Nie prowadzono badań diagnostycznych i weryfikacji warsztatowej.
- Rzeczoznawca nie bierze na siebie odpowiedzialności za wady ukryte niemożliwe do stwierdzenia metodami, którymi prowadzono badania i ewentualne wynikające z tego skutki podczas dalszego użytkowania przedmiotu wyceny.
- Rzeczoznawca nie ponosi odpowiedzialności za ewentualne wady wyceny, powstałe z przyjęcia za podstawę wyceny informacji o stanie przedmiotu wyceny, jeśli brak było podstaw do kwestionowania ich zgodności ze stanem rzeczywistym lub też ustalenie tego stanu przez wykonawcę było niemożliwe lub bardzo utrudnione.
- Powyższa wycena nie jest ekspertyzą techniczną przedmiotu wyceny, ocena stanu ma jedynie charakter informacyjny.

6. Istotą opracowania jest określenie wartości rynkowej pojazdu, a nie jego ceny. Cena powstaje w akcie kupna-sprzedaży.
7. Rzeczoznawca nie badał praw własności maszyny ani ciążących na niej zobowiązań.
8. W przypadku ujawnienia dodatkowych informacji o wycenianym pojeździe niedostępnych rzeczoznawcy w czasie wykonywania niniejszej wyceny, stanowisko rzeczoznawcy przyjęte i zaprezentowane w opinii może ulec zweryfikowaniu.

WARTOŚĆ RYNKOWA BRUTTO PO ZAOKRĄGLENIU

950 PLN

Wycenę sporządził:

Rzeczoznawca Arkadiusz Rużański.

pieczęć

Dnia 2021/07/28r.



Rzeczoznawca : Arkadiusz Rużański

Zleceniodawca: Starostwo Powiatowe w Pułtusk

Adres: Marii Skłodowskiej-Curie 11, 06-100 Pułtusk

Zlec. pismo, znak: Umowa Nr 74/2021

z dnia: 2021/07/06

Zadanie: Określenie wartości rynkowej pojazdu

DANE IDENTYFIKACYJNE POJAZDU

Dane: [O] VII-2021

Marka: OPEL

Rok produkcji: 1996

Model: Vectra B 1.8i Kat. MR`95

Wersja: GL

Nr rejestracyjny: WPUL533

Rodzaj pojazdu: Samochód osobowy

OPIS POWŁOKI LAKIEROWEJ

