



# RZECZOZNAWSTWO POJAZDÓW SAMOCHODOWYCH RUCHU DROGOWEGO MASZYN I URZĄDZEŃ

Certyfikowany Rzecznawca Piotr Olszewski  
Członek: Ogólnopolskie Stowarzyszenie Rzecznawców Motoryzacyjnych  
Ruchu Drogowego Maszyn i Urządzeń AUTOCONSULTING



Rzecznawstwo z zakresu techniki motoryzacyjnej, wyceny wartości pojazdów,  
kosztów i jakości napraw pojazdów samochodowych oraz wyceny wartości maszyn, urządzeń i pozostałych środków technicznych.  
Ruchu drogowego i rekonstrukcji zdarzeń drogowych.  
Rzecznawca z listy Biegłych Sądowych Sądu Okręgowego w Ostrołęce  
Rzecznawca z listy Biegłych Skarbowych Izby Administracji Skarbowej w Warszawie  
Rzecznawca z listy do spraw jakości produktów lub usługi Mazowieckiego Wojewódzkiego Inspektora Inspekcji Handlowej

ASSIST CAR GROUP SP Z O.O. 07-410 Ostrołęka, ul. Srebrna 19 tel: 504-503-600 e-mail: biuro@assistcar.pl

Opinia numer: GE/A/014/07/2021

z dnia: 2021/07/28

Rzecznawca : Arkadiusz Rużański

Zleceniodawca: Starostwo Powiatowe w Pułtusk

Adres: Marii Skłodowskiej-Curie 11, 06-100 Pułtusk

Zlec. pismo, znak: Umowa Nr 74/2021

z dnia: 2021/07/06

Zadanie: Określenie wartości rynkowej pojazdu

## PODSTAWA OPINII

- Opinia dokonana w oparciu o instrukcję nr 1/2016 SRTSiRD
- Opinia uwzględnia: przebieg wg wskazań drogomierza, wyposażenie standardowe i dodatkowe, stan podzespołów i elementów, stan ogólny pojazdu.

## DANE IDENTYFIKACYJNE POJAZDU

Dane: [O] VII-2021

Marka: SEAT

Rok produkcji: 2000

Model: Cordoba 1.9 TDI MR`00 6K

Wersja: Stella

Nr rejestracyjny: WWL5U13

Rodzaj pojazdu: Samochód osobowy

VIN: VSSZZZ6KZ1R126825

Nr INFO-EKSPERT	033-00299
Data pierwszej rejestracji	2000/11/17, (w Polsce: 2005/07/22)
Przebieg pojazdu	Brak możliwości odczytu
Okres eksploatacji pojazdu (00/11/17-21/07/28)	248 mies.
Kolor powłoki lakierowej, (rodzaj lakieru)	GRANATOWY 2-warstwowy z efektem metalicznym
Oznaczenie typu	6K
Dop. masa całkow.	1619 kg
Rodzaj nadwozia	sedan 4 drzwiowy
Oznaczenie silnika	AGR   ALH   ASV
Jednostka napędowa	z zapłonem samoczynnym
Pojemność / Moc silnika	1896 ccm / 66kW (90KM)
Doładowanie	Turbosp. z chłodn. powietrza
Liczba cylindrów / Układ cylindrów / Liczba zaworów	4 / rzędowy / 8
Rodzaj skrzyni biegów	manualna
Rodzaj napędu	przedni (4x2)

Wartość rynkowa brutto wyżej zidentyfikowanego pojazdu, w stanie jak przed szkodą, określona na dzień wykonania opinii wynosi:

**2400 PLN** w tym VAT (23,0%) **448,78 PLN**

Wartość brutto pojazdu w stanie uszkodzonym określona na dzień wykonania opinii wynosi:

**500 PLN** w tym VAT (23,0%) **93,50 PLN**

## ZAŁĄCZNIKI

- Wycena wartości - druk podstawowy
- Dokumentacja fotograficzna
- Wycena wartości - arkusz kontrolny

- 4 Arkusz wyliczenia wartości pojazdu uszkodzonego
- 5 Opis powłoki lakierowej



Rzeczoznawca : Arkadiusz Rużański

Zleceniodawca: Starostwo Powiatowe w Pułtusk

Adres: Marii Skłodowskiej-Curie 11, 06-100 Pułtusk

Zlec. pismo, znak: Umowa Nr 74/2021

z dnia: 2021/07/06

Zadanie: Określenie wartości rynkowej pojazdu

**PODSTAWA OPINII**

- Opinia dokonana w oparciu o instrukcję nr 1/2016 SRTSiRD
- Opinia uwzględnia: przebieg wg wskazań drogomierza, wyposażenie standardowe i dodatkowe, stan podzespołów i elementów, stan ogólny pojazdu.

**DANE IDENTYFIKACYJNE POJAZDU**

Dane: [O] VII-2021

Marka: SEAT

Rok produkcji: 2000

Model: Cordoba 1.9 TDI MR`00 6K

Wersja: Stella

Nr rejestracyjny: WWL5U13

Rodzaj pojazdu: Samochód osobowy

VIN: VSSZZZ6KZ1R126825

Nr INFO-EKSPERT	033-00299
Data pierwszej rejestracji	2000/11/17, (w Polsce: 2005/07/22)
Przebieg pojazdu	Brak możliwości odczytu
Okres eksploatacji pojazdu (00/11/17-21/07/28)	248 mies.
Kolor powłoki lakierowej, (rodzaj lakieru)	GRANATOWY 2-warstwowy z efektem metalicznym
Oznaczenie typu	6K
Dop. masa całkow.	1619 kg
Rodzaj nadwozia	sedan 4 drzwiowy
Oznaczenie silnika	AGR   ALH   ASV
Jednostka napędowa	z zapłonem samoczynnym
Pojemność / Moc silnika	1896 ccm / 66kW (90KM)
Doladowanie	Turbosp. z chłodn. powietrza
Liczba cylindrów / Układ cylindrów / Liczba zaworów	4 / rzędowy / 8
Rodzaj skrzyni biegów	manualna
Rodzaj napędu	przedni (4x2)

**WYPOSAŻENIE STANDARDOWE (2000.06-2001.02)**

L.p. Nazwa elementu wyposażenia	L.p. Nazwa elementu wyposażenia
1 Filtr p/pylkowy	7 Szyby atermiczne
2 Fotel kierowcy z regulacją wysokości	8 Wskaźnik temperatury zewnętrznej
3 Immobilizer	9 Wspomaganie układu kierowniczego
4 Kolumna kierownicy regulowana	10 Zderzaki w kolorze nadwozia
5 Obrotomierz	11 Zegar cyfrowy
6 Siedzenia tylne dzielone	
L.p. Nazwa pakietu / elementu pakietu wyposażenia standardowego	
1 Poduszki powietrzne kierowcy i pasażera	
Poduszka powietrzna kierowcy	
Poduszka powietrzna pasażera	

**KOREKTY**

WARTOŚĆ BAZOWA BRUTTO (254 mies.) *	.....	<b>3 600 PLN</b>
<i>Wartość bazowa pojazdu ustalona na podstawie średnich wartości pojazdów dostępnych na polskim rynku.</i>		
KOREKTY RÓŻNE	.....	<b>- 1 224 PLN</b>



W tym:	[%]	Wart. [PLN]
Stan utrzymania i dbałość o pojazd	-5,0	- 180
<i>Stan utrzymania i dbałość o pojazd mogą mieć wpływ na wartość rynkową pojazdu w przypadku, gdy stan wycenianego pojazdu istotnie odbiega od dobrego, odpowiedniego dla danego okresu eksploatacji i przebiegu. Świerdzony ponadprzeciętnie dobry stan świadczący o wyjątkowej dbałości o pojazd może stanowić podstawę korekty dodatniej wartości, stan gorszy od typowego dobrego - podstawę do korekty ujemnej.</i>		
Zadana szacunkowa korekta z tytułu wcześniejszych napraw	-10,0	- 360
<i>Naprawy powypadkowe samochodów szczególnie, w pierwszych latach eksploatacji mogą powodować obniżenie ich wartości w odniesieniu do pojazdów bezwypadkowych. Poziom utraty wartości może wzrastać w przypadku niskiej jakości naprawy i odpowiednio maleć w nowych pojazdach naprawianych z zachowaniem norm naprawczych producenta pojazdu. W pojazdach wieloletnich, zwykle użytkowanych powyżej 6 lat, profesjonalnie wykonane naprawy powypadkowe mogą powodować usprawnienie pojazdu w stosunku do jego stanu technicznego jak przed szkodą (awarią) i skutkować wzrostem ich wartości.</i>		
Korekta ze względu na serwisowanie pojazdu	-5,0	- 180
<i>Zdecydowanie chętniej kupowane są pojazdy o udokumentowanym stanie technicznym, potwierdzonym książką serwisową przeglądów technicznych i napraw. W praktyce użytkowania samochodów w Polsce wykonywanie przeglądów okresowych w sieci serwisowej producenta jest stosowane w początkowym okresie, zwykle nie przekraczającym 5 lat. Brak dokumentacji serwisowej szczególnie w pierwszych latach użytkowania pojazdu może być powodem stosowania korekty ujemnej a regularne wykonywanie przeglądów starszych pojazdów udokumentowane w książce serwisowej lub rachunkami i potwierdzone dobrym stanem technicznym pojazdu korekty dodatniej.</i>		
Indywidualny zakup za granicą (z UE)	-4,0	- 144
<i>Fakt indywidualnego sprowadzenia do Polski pojazdu może wiązać się z utrudnieniami dotyczącymi możliwości zweryfikowania jego historii i charakteru wcześniejszej eksploatacji, w tym ewentualnych napraw kolizyjnych, stanu serwisowania, przebiegu, a także w niektórych przypadkach można liczyć się z obniżoną wiarygodnością dokumentów, jak również z ryzykiem nielegalnego pochodzenia. Czynniki te sprawiają, że wartość rynkowa pojazdu sprowadzonego indywidualnie może być niższa od wartości takiego samego pojazdu zakupionego po raz pierwszy w Polsce i tu eksploatowanego. Wysokość korekty może wynosić do -4% i maleje wraz z upływem czasu od pierwszej rejestracji pojazdu w Polsce.</i>		
Brak dokumentów pojazdu	-5,0	- 180
Brak dopuszczenia do ruchu	-5,0	- 180

**Wartość rynkowa brutto wyżej zidentyfikowanego pojazdu, w stanie jak przed szkodą, określona na dzień wykonania opinii wynosi:**

**2400 PLN**

(słownie: dwa tysiące czterysta złotych)

**w tym VAT (23,0%) 448,78 PLN**

**Wartość brutto pojazdu w stanie uszkodzonym określona na dzień wykonania opinii wynosi:**

**500 PLN**

(słownie: pięćset złotych)

**w tym VAT (23,0%) 93,50 PLN**

**Wartości określono na podstawie:**

- notowań wartości rynkowych ustalonych przez wykonawcę opinii,
- korekt mających wpływ na wartość pojazdu,
- analizy zbywalności pojazdu uszkodzonego.

Wycenę sporządził:

Rzeczoznawca Arkadiusz Rużański.

pieczęć



Dnia 2021/07/28r.



**DOKUMENTACJA FOTOGRAFICZNA**

do opinii nr: GE/A/014/07/2021

z dnia: 2021/07/28

**DANE IDENTYFIKACYJNE POJAZDU**

Dane: [O] VII-2021

Marka: SEAT

Model: Cordoba 1.9 TDI MR`00 6K

Wersja: Stella

Rodzaj pojazdu: Samochód osobowy

Rok produkcji: 2000

Nr rejestracyjny: WWL5U13





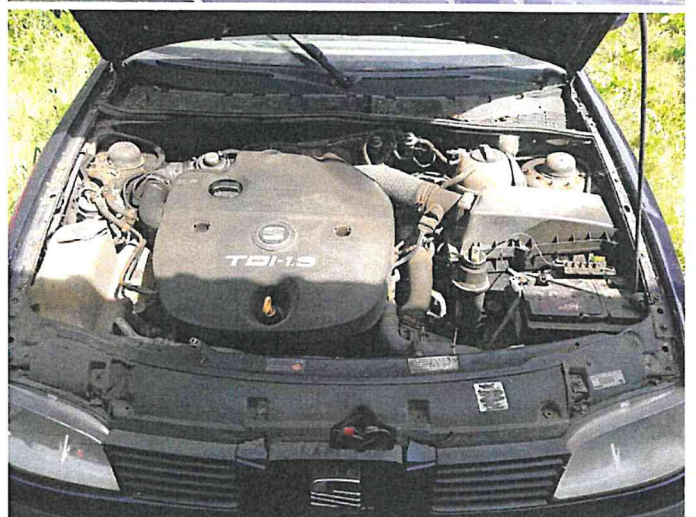

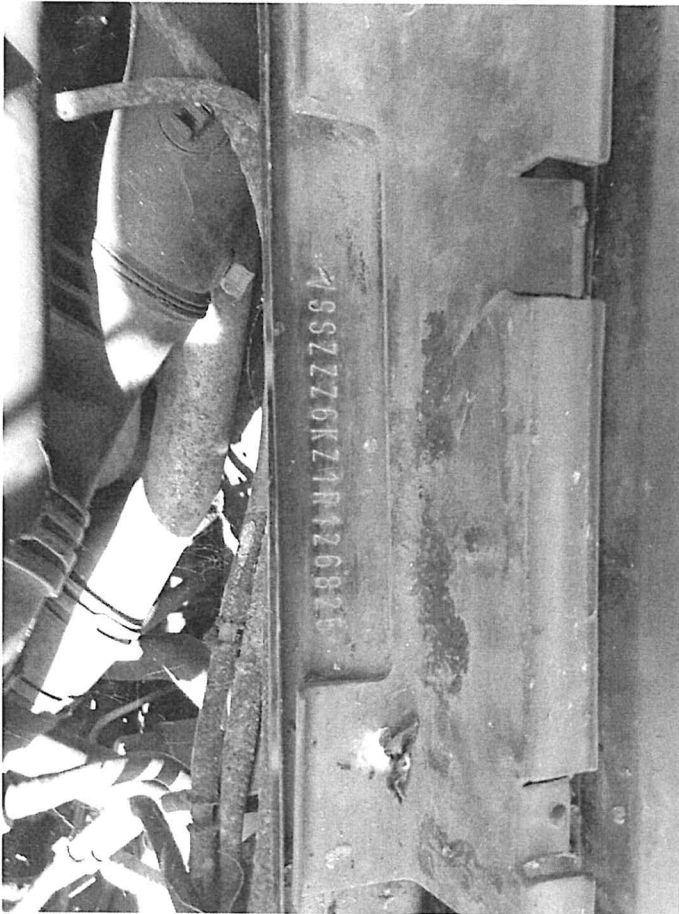

A handwritten signature in black ink, appearing to be the name "Arkadiusz Rużański".

**ARKUSZ USTALENIA WARTOŚCI POJAZDU**do opinii nr: **GE/A/014/07/2021**

z dnia: 2021/07/28

Rzecznawca : Arkadiusz Rużański

Zleceniodawca: Starostwo Powiatowe w Pułtusk

Adres: Marii Skłodowskiej-Curie 11, 06-100 Pułtusk

Zlec. pismo, znak: Umowa Nr 74/2021

z dnia: 2021/07/06

Zadanie: Określenie wartości rynkowej pojazdu

**DANE IDENTYFIKACYJNE POJAZDU**

Dane: [O] VII-2021

Marka: SEAT

Rok produkcji: 2000

Model: Cordoba 1.9 TDI MR`00 6K

Wersja: Stella

Nr rejestracyjny: WWL5U13

Rodzaj pojazdu: Samochód osobowy

Nr IE: 033-00299

**USTALENIE WARTOŚCI POJAZDU****KATALOG WARTOŚCI BAZOWYCH (BRUTTO):**

rok	mies.	wart. z katal. [PLN]	wart. zadana [PLN]	
2000	05		3600	
WARTOŚĆ BAZOWA BRUTTO (254 mies.) *				<b>3 600 PLN</b>

Wartość bazowa pojazdu ustalona na podstawie średnich wartości pojazdów dostępnych na polskim rynku.

Normatywny okres eksploatacji	<b>254 mies.</b>
DATA PIERWSZEJ REJESTRACJI (rok/mies/dn)	<b>2000/11/17</b>
Rzeczywisty okres eksploatacji	<b>248 mies.</b>

**LISTA WYPOSAŻENIA:**

Lista wyposażenia na podstawie informacji z bazy danych na okres: 2000.06-2001.02

Przebieg normatywny ..... **338 000 km****ZASTOSOWANE KOREKTY RÓŻNE:**

Opis korekty	[%]	Wart. [PLN]
Stan utrzymania i dbałość o pojazd	-5,0	- 180
Zadana szacunkowa korekta z tytułu wcześniejszych napraw	-10,0	- 360
Korekta ze względu na serwisowanie pojazdu	-5,0	- 180
Indywidualny zakup za granicą (z UE)	-4,0	- 144
Brak dokumentów pojazdu	-5,0	- 180
Brak dopuszczenia do ruchu	-5,0	- 180
<b>KOREKTY RÓŻNE</b>		<b>- 1 224 PLN po korekcie: 2 376 PLN</b>

**UWAGI**

Klauzule ograniczające:

- Niniejsza opinia służy wyłącznie do oszacowania wartości rynkowej przedmiotu wyceny i nie może być wykorzystywana do żadnego innego celu.
- Wycenę sporządzono w oparciu o badanie organoleptyczne wycenianego przedmiotu w warunkach występujących w miejscu jego udostępnienia. Nie prowadzono badań diagnostycznych i weryfikacji warsztatowej.
- Rzecznawca nie bierze na siebie odpowiedzialności za wady ukryte niemożliwe do stwierdzenia metodami, którymi prowadzono badania i ewentualne wynikające z tego skutki podczas dalszego użytkowania przedmiotu wyceny.
- Rzecznawca nie ponosi odpowiedzialności za ewentualne wady wyceny, powstałe z przyjęcia za podstawę wyceny informacji o stanie przedmiotu wyceny, jeśli brak było podstaw do kwestionowania ich zgodności ze stanem rzeczywistym lub też ustalenie tego stanu przez wykonawcę było niemożliwe lub bardzo utrudnione.
- Powyższa wycena nie jest ekspertyzą techniczną przedmiotu wyceny, ocena stanu ma jedynie charakter informacyjny.



6. Istotą opracowania jest określenie wartości rynkowej pojazdu, a nie jego ceny. Cena powstaje w akcie kupna-sprzedaży.
7. Rzeczoznawca nie badał praw własności maszyny ani ciążących na niej zobowiązań.
8. W przypadku ujawnienia dodatkowych informacji o wycenianym pojeździe niedostępnych rzeczoznawcy w czasie wykonywania niniejszej wyceny, stanowisko rzeczoznawcy przyjęte i zaprezentowane w opinii może ulec zweryfikowaniu.

---

WARTOŚĆ RYNKOWA BRUTTO PO ZAOKRĄGLENIU .....

**2 400 PLN**

---

Wycenę sporządził:

Rzeczoznawca Arkadiusz Rużański.

pieczęć

Dnia 2021/07/28r.



**ARKUSZ USTALENIA WARTOŚCI POJAZDU W STANIE USZKODZONYM**do opinii nr: **GE/A/014/07/2021**

z dnia: 2021/07/28

Rzeczoznawca : Arkadiusz Rużański

Zleceniodawca: Starostwo Powiatowe w Pułtusk

Adres: Marii Skłodowskiej-Curie 11, 06-100 Pułtusk

Zlec. pismo, znak: Umowa Nr 74/2021

z dnia: 2021/07/06

Zadanie: Określenie wartości rynkowej pojazdu

**DANE IDENTYFIKACYJNE POJAZDU**

Dane: [O] VII-2021

Marka: SEAT

Rok produkcji: 2000

Model: Cordoba 1.9 TDI MR`00 6K

Wersja: Stella

Nr rejestracyjny: WWL5U13

Rodzaj pojazdu: Samochód osobowy

Nr IE: 033-00299

Wartość pojazdu nieuszkodzonego (założony wiek pojazdu jak w dniu wyceny - 248 mies.) ..... **2 400 PLN**

Współczynnik amortyzacji pojazdu ..... 0,14

Współczynnik zbywalności pojazdu nowego ..... 0,75

**CZĘŚCI DO NAPRAWY**

L.p. Nazwa elementu Lewy/Prawy

**1 Nadwozie lakierowane**

1	Blotnik przedni	P
2	Drzwi boczne przednie	LiP
3	Drzwi boczne tylne	LiP
4	Blotnik tylny	LiP

**2 Wyposażenie nadwozia**

5 Zespół wycieraczek szyby przedniej

**CZĘŚCI DO WYMIANY**

L.p. Nazwa elementu Lewy/Prawy

**1 Nadwozie lakierowane**

1	Pokrywa przednia	
2	Blotnik przedni	L

**2 Wyposażenie nadwozia**

3 Szyba przednia

**WYCENA ZESPOŁÓW POJAZDU**

L.p.	Nazwa zespołu	Udział [%]	Zniszczenie [%]	Wart. poz. zesp. [PLN]
1	Nadwozie lakierowane	23	21	436
2	Wyposażenie nadwozia	31	3	722
3	Silnik z osprzętem	20	0	480
4	Układ napędowy	8	0	192
5	Zawieszenie przednie z układem kierowniczym	9	0	216
6	Zawieszenie tylne	5	0	120
7	Reszta	4	0	96

Bazowa wartość głównych zespołów pojazdu ..... **2 262 PLN****WYLICZENIE WARTOŚCI POJAZDU W STANIE USZKODZONYM****Metoda stopnia uszkodzenia**Wartość pojazdu nieuszkodzonego przy założonym wieku ..... **2 400 PLN**Stopień uszkodzenia ..... 0,0575 **2 262 PLN**Współczynnik stopnia uszkodzenia ..... 0,81 **1 832 PLN**

Współczynnik uszkodzeń ukrytych .....	0,96	1 758 PLN
Współczynnik zbywalności .....	0,19	334 PLN

**Metoda odzysku części**

Szacunkowa wartość złomu .....		500 PLN
--------------------------------	--	---------

**PODSUMOWANIE**

<b>Wartość pojazdu uszkodzonego określona: Metodą odzysku części.</b> .....		<b>500 PLN</b>
<b>WARTOŚĆ RYNKOWA BRUTTO PO ZAOKRĄGLENIU</b> .....		<b>2 400 PLN</b>
Zaokrąglona wartość pojazdu uszkodzonego .....		<b>500 PLN</b>
Różnica wartości pojazdu przed i po szkodzie .....		<b>1 900 PLN</b>
Współczynnik kosztu naprawy wzg. wartości rynkowej .....		6,09

Wycenę sporządził:

Rzecznawca Arkadiusz Rużański.

pieczęć



Dnia 2021/07/28r.



# ARKUSZ BADANIA POWŁOKI LAKIEROWEJ

do opinii nr: GE/A/014/07/2021

z dnia: 2021/07/28

Rzecznik : Arkadiusz Rużański

Zleceniodawca: Starostwo Powiatowe w Pułtusk

Adres: Marii Skłodowskiej-Curie 11, 06-100 Pułtusk

Zlec. pismo, znak: Umowa Nr 74/2021

z dnia: 2021/07/06

Zadanie: Określenie wartości rynkowej pojazdu

## DANE IDENTYFIKACYJNE POJAZDU

Dane: [O] VII-2021

Marka: SEAT

Rok produkcji: 2000

Model: Cordoba 1.9 TDI MR`00 6K

Wersja: Stella

Nr rejestracyjny: WWL5U13

Rodzaj pojazdu: Samochód osobowy

## OPIS POWŁOKI LAKIEROWEJ

