



RZECZOZNAWSTWO POJAZDÓW SAMOCHODOWYCH RUCHU DROGOWEGO MASZYN I URZĄDZEŃ

Certyfikowany Rzecznik Piotr Olszewski
Członek: Ogólnopolskie Stowarzyszenie Rzeczników Motoryzacyjnych
Ruchu Drogowego Maszyn i Urządzeń AUTOCONSULTING



Rzecznictwo z zakresu techniki motoryzacyjnej, wyceny wartości pojazdów,
kosztów i jakości napraw pojazdów samochodowych oraz wyceny wartości maszyn, urządzeń i pozostałych środków technicznych.
Ruchu drogowego i rekonstrukcji zdarzeń drogowych.

Rzecznik z listy Biegłych Sądowych Sądu Okręgowego w Olsztynie
Rzecznik z listy Biegłych Skarbowych Izby Administracji Skarbowej w Warszawie
Rzecznik z listy do spraw jakości produktów lub usług Mazowieckiego Wojewódzkiego Inspektora Inspekcji Handlowej

ASSIST CAR GROUP SP Z O.O. 07-410 Ostrołęka, ul. Srebrna 19 tel: 500-200-696 e-mail: biuro@assistcar.pl

Opinia numer: GE/15/05/2024

z dnia: 2024/05/13

Rzecznik: Piotr Olszewski

Zleceniodawca: Starostwo Powiatowe w Pułtusku

Adres: Marii Skłodowskiej-Curie 11, 06-100 Pułtusk

Zlec. pismo, znak: Umowa Nr 82/2024

z dnia: 2024/04/15

Zadanie: Określenie wartości pojazdu w stanie uszkodzonym

PODSTAWA OPINII

- Opinia dokonana w oparciu o instrukcję nr 1/2016 SRTSiRD
- Opinia uwzględnia: przebieg wg wskazań drogomierza, wyposażenie standardowe i dodatkowe, stan podzespołów i elementów, stan ogólny pojazdu.

DANE IDENTYFIKACYJNE POJAZDU

Dane: [O] V-2024

Marka: FIAT

Rok produkcji: 1997

Model: Punto 55 Kat.

Wersja: SX

Nr rejestracyjny: WCI76AM

Rodzaj pojazdu: Samochód osobowy

VIN: ZFA17600000753184

Nr INFO-EKSPERT	045-00032
Data pierwszej rejestracji	1997/02/13
Wskazanie drogomierza	133654 km
Okres eksploatacji pojazdu (97/02/13-24/05/13)	327 mies.
Kolor powłoki lakierowej, (rodzaj lakieru)	NIEBIESKI 2-warstwowy z efektem metalicznym
Oznaczenie typu	176
Dop. masa całkowita	1315 kg
Rodzaj nadwozia	hatchback 5 drzwiowy
Jednostka napędowa	z zapłonem iskrowym (wtrysk)
Pojemność / Moc silnika	1108 ccm / 40kW (54KM)
Liczba cylindrów / Układ cylindrów / Liczba zaworów	4 / rzędowy / 8
Rodzaj skrzyni biegów	manualna
Rodzaj napędu	przedni (4x2)

Wartość rynkowa brutto wyżej zidentyfikowanego pojazdu, w stanie jak przed szkodą, określona na dzień wykonania opinii wynosi:

1400 PLN w tym VAT (23,0%) **261,79 PLN**

Wartość brutto pojazdu w stanie uszkodzonym określona na dzień wykonania opinii wynosi:

350 PLN w tym VAT (23,0%) **65,45 PLN**

ZAŁĄCZNIKI

- Wycena wartości - druk podstawowy
- Dokumentacja fotograficzna
- Opis powłoki lakierowej
- Wycena wartości - arkusz kontrolny
- Arkusz wyliczenia wartości pojazdu uszkodzonego

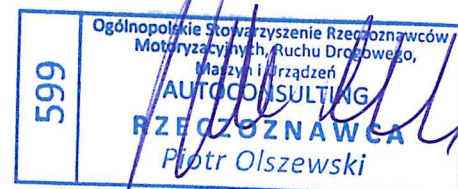

Rzecznawca : Piotr Olszewski

Zleceniodawca: Starostwo Powiatowe w Pułtusk

Adres: Marii Skłodowskiej-Curie 11, 06-100 Pułtusk

Zlec. pismo, znak: Umowa Nr 82/2024

z dnia: 2024/04/15

Zadanie: Określenie wartości pojazdu w stanie uszkodzonym

PODSTAWA OPINII

- Opinia dokonana w oparciu o instrukcję nr 1/2016 SRTSiRD
- Opinia uwzględnia: przebieg wg wskazań drogomierza, wyposażenie standardowe i dodatkowe, stan podzespołów i elementów, stan ogólny pojazdu.

DANE IDENTYFIKACYJNE POJAZDU

Dane: [O] V-2024

Marka: FIAT

Rok produkcji: 1997

Model: Punto 55 Kat.

Wersja: SX

Nr rejestracyjny: WCI76AM

Rodzaj pojazdu: Samochód osobowy

VIN: ZFA17600000753184

Nr INFO-EKSPERT	045-00032
Data pierwszej rejestracji	1997/02/13
Wskazanie drogomierza	133654 km
Okres eksploatacji pojazdu (97/02/13-24/05/13)	327 mies.
Kolor powłoki lakierowej, (rodzaj lakieru)	NIEBIESKI 2-warstwowy z efektem metalicznym
Oznaczenie typu	176
Dop. masa całkowita	1315 kg
Rodzaj nadwozia	hatchback 5 drzwiowy
Jednostka napędowa	z zapłonem iskrowym (wtrysk)
Pojemność / Moc silnika	1108 ccm / 40kW (54KM)
Liczba cylindrów / Układ cylindrów / Liczba zaworów	4 / rzędowy / 8
Rodzaj skrzyni biegów	manualna
Rodzaj napędu	przedni (4x2)

WYPOSAŻENIE STANDARDOWE (1997.01-1997.04)

L.p.	Nazwa elementu wyposażenia	L.p.	Nazwa elementu wyposażenia
1	Klucz elektroniczny	9	Szyby atermiczne
2	Napinacze przednich pasów bezpieczeństwa	10	Szyby przednie regulowane elektrycznie
3	Obrotomierz	11	Światła z regulacją kąta pochylecia
4	Oparcie siedzeń tylnych składane	12	Wycieraczka szyby tylnej
5	Pasy bezpieczeństwa przednie z regulacją wysokości mocowania	13	Zaglówki siedzeń tylnych 2 szt.
6	Siedzenia tylne dzielone	14	Zamek centralny
7	Spryskiwacz szyby tylnej	15	Zegar cyfrowy
8	Szyba tylna ogrzewana		
L.p.	Nazwa pakietu / elementu pakietu wyposażenia standardowego		
1	Lusterka zewnętrzne regulowane z wnętrza pojazdu		
	Lusterko zewnętrzne lewe regulowane z wnętrza pojazdu		
	Lusterko zewnętrzne prawe z regulacją z wnętrza pojazdu		

KOREKTY

WARTOŚĆ BAZOWA BRUTTO (324 mies.) *	2 400 PLN
KOREKTY RÓŻNE	- 960 PLN
W tym:	[%] Wart. [PLN]
Stan utrzymania i dbałość o pojazd	-5,0 - 120

Stan utrzymania i dbałość o pojazd mogą mieć wpływ na wartość rynkową pojazdu w przypadku, gdy stan wycenianego pojazdu istotnie odbiega od dobrego, odpowiedniego dla danego okresu eksploatacji i przebiegu. Stwierdzony ponadprzeciętnie dobry stan świadczący o wyjątkowej dbałości o pojazd może stanowić podstawę korekty dodatniej wartości, stan gorszy od typowego dobrego - podstawę do korekty ujemnej.

Korekta ze względu na serwisowanie pojazdu	-5,0	- 120
<i>Zdecydowanie chętniej kupowane są pojazdy o udokumentowanym stanie technicznym, potwierdzonym książką serwisową przeglądów technicznych i napraw. W praktyce użytkowania samochodów w Polsce wykonywanie przeglądów okresowych w sieci serwisowej producenta jest stosowane w początkowym okresie, zwykle nie przekraczającym 5 lat. Brak dokumentacji serwisowej szczególnie w pierwszych latach użytkowania pojazdu może być powodem stosowania korekty ujemnej a regularne wykonywanie przeglądów starszych pojazdów udokumentowane w książce serwisowej lub rachunkami i potwierdzone dobrym stanem technicznym pojazdu korekty dodatniej.</i>		
Brak dokumentów pojazdu	-5,0	- 120
Brak dopuszczenia do ruchu	-5,0	- 120
Korekta z tytułu sprzedaży wymuszonej	-20,0	- 480

Wartość rynkowa brutto wyżej zidentyfikowanego pojazdu, w stanie jak przed szkodą, określona na dzień wykonania opinii wynosi:

1400 PLN

(słownie: jeden tysiąc czterysta złotych)

w tym VAT (23,0%) 261,79 PLN

Wartość brutto pojazdu w stanie uszkodzonym określona na dzień wykonania opinii wynosi:

350 PLN

(słownie: trzysta pięćdziesiąt złotych)

w tym VAT (23,0%) 65,45 PLN

Wartości określono na podstawie:

- notowań wartości rynkowych ustalonych przez wykonawcę opinii,
- korekt mających wpływ na wartość pojazdu,
- analizy zbywalności pojazdu uszkodzonego.

Wycenę sporządził:

Rzecznawca Piotr Olszewski.

pieczęć

Dnia 2024/05/13r.

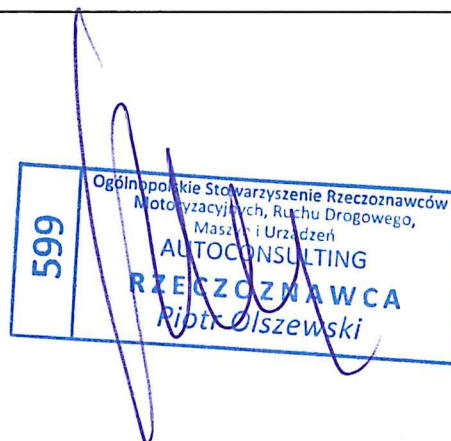

DOKUMENTACJA FOTOGRAFICZNA

do opinii nr: **GE/15/05/2024**

z dnia: 2024/05/13

DANE IDENTYFIKACYJNE POJAZDU

Dane: [O] V-2024

Marka: FIAT

Rok produkcji: 1997

Model: Punto 55 Kat.

Wersja: SX

Nr rejestracyjny: WCI76AM

Rodzaj pojazdu: Samochód osobowy

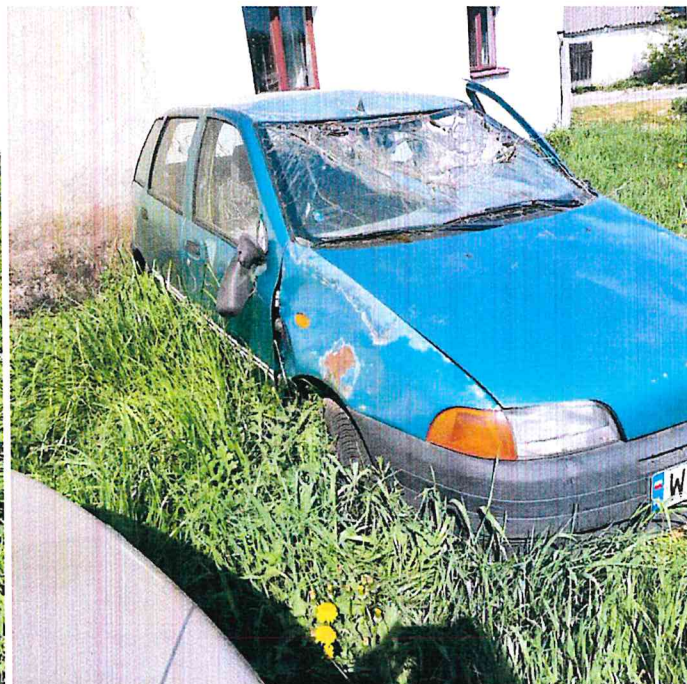

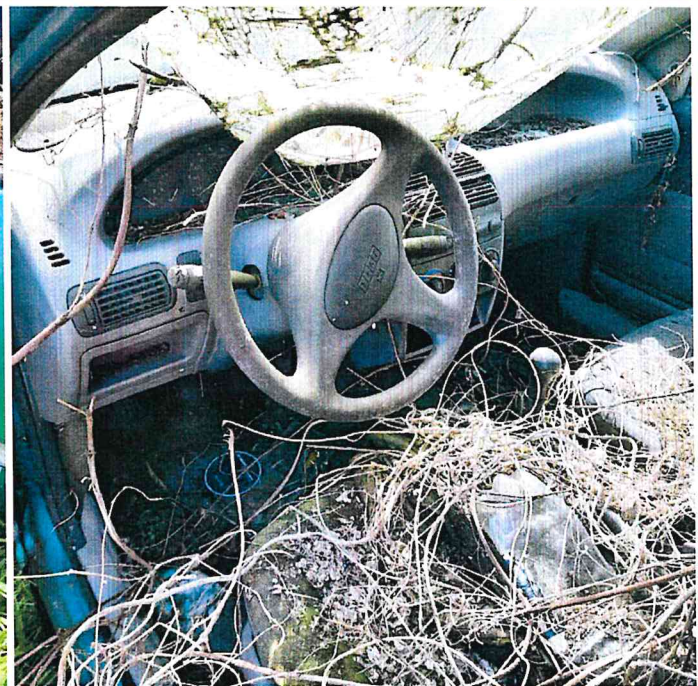
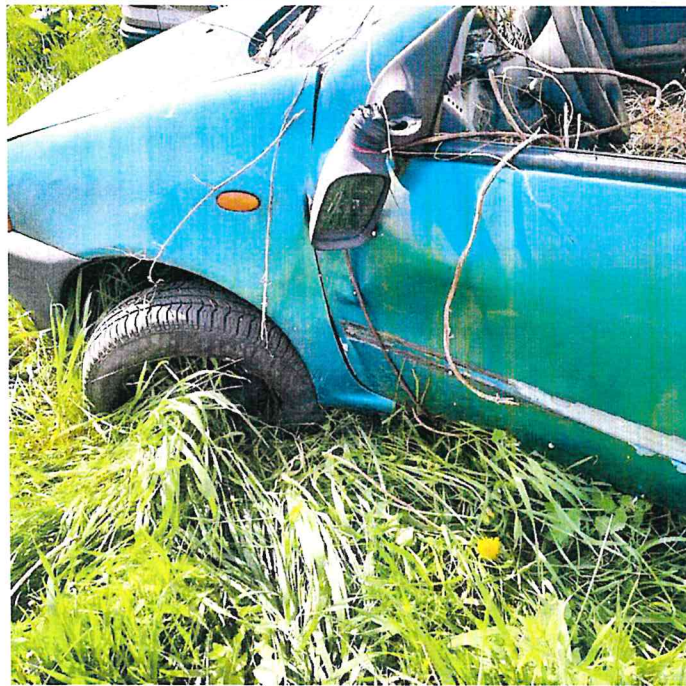

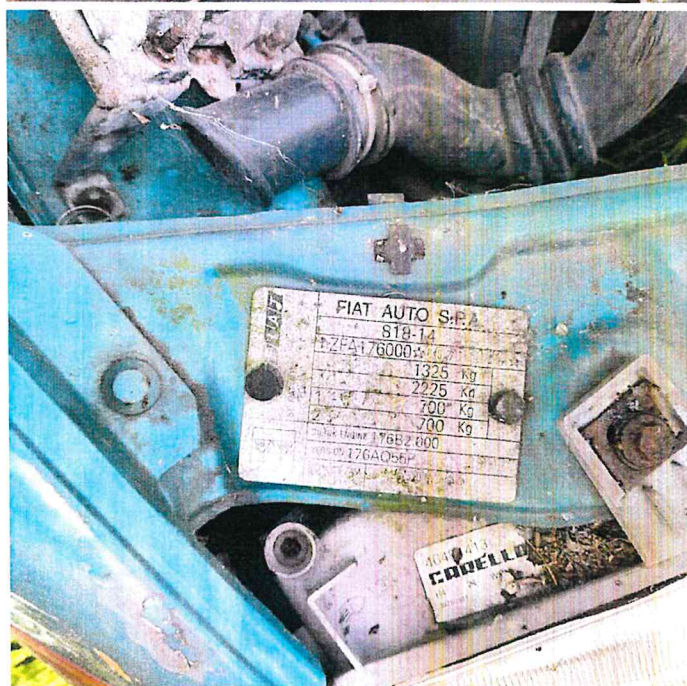
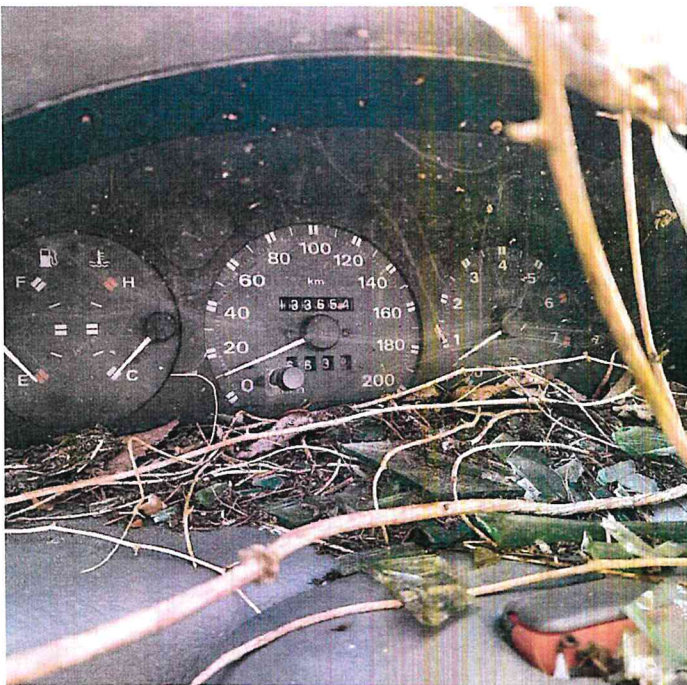

ARKUSZ BADANIA POWŁOKI LAKIEROWEJ

do opinii nr: GE/15/05/2024

z dnia: 2024/05/13

Rzecznawca : Piotr Olszewski

Zleceniodawca: Starostwo Powiatowe w Pułtusku

Adres: Marii Skłodowskiej-Curie 11, 06-100 Pułtusk

Zlec. pismo, znak: Umowa Nr 82/2024

z dnia: 2024/04/15

Zadanie: Określenie wartości pojazdu w stanie uszkodzonym

DANE IDENTYFIKACYJNE POJAZDU

Dane: [O] V-2024

Marka: FIAT

Rok produkcji: 1997

Model: Punto 55 Kat.

Wersja: SX

Nr rejestracyjny: WC176AM

Rodzaj pojazdu: Samochód osobowy

OPIS POWŁOKI LAKIEROWEJ

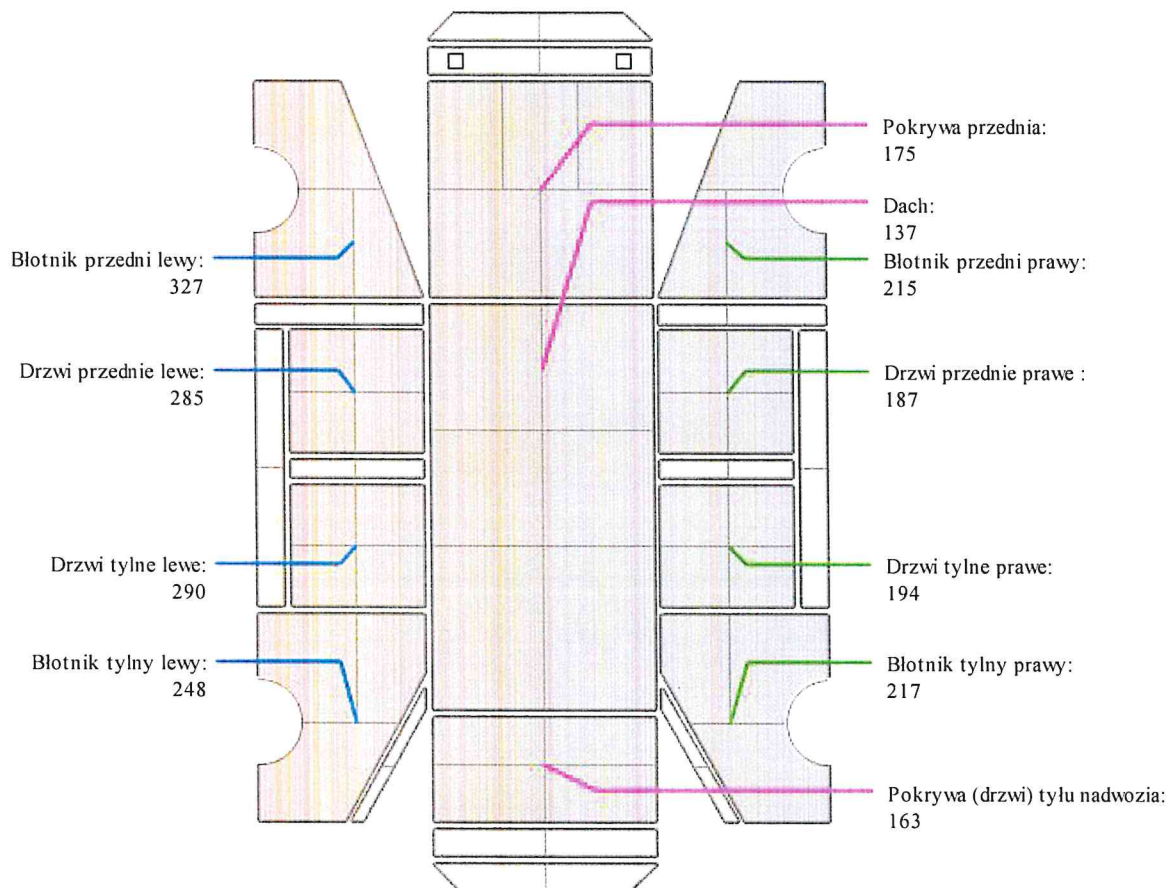

ARKUSZ USTALENIA WARTOŚCI POJAZDU

do opinii nr: GE/15/05/2024

z dnia: 2024/05/13

Rzeczoznawca : Piotr Olszewski

Zleceniodawca: Starostwo Powiatowe w Pułtusk

Adres: Marii Skłodowskiej-Curie 11, 06-100 Pułtusk

Zlec. pismo, znak: Umowa Nr 82/2024

z dnia: 2024/04/15

Zadanie: Określenie wartości pojazdu w stanie uszkodzonym

DANE IDENTYFIKACYJNE POJAZDU

Dane: [O] V-2024

Marka: FIAT

Rok produkcji: 1997

Model: Punto 55 Kat.

Wersja: SX

Nr rejestracyjny: WCI76AM

Rodzaj pojazdu: Samochód osobowy

Nr IE: 045-00032

USTALENIE WARTOŚCI POJAZDU**KATALOG WARTOŚCI BAZOWYCH (BRUTTO):**

rok	mies.	wart. z katal. [PLN]	wart. zadana [PLN]
1998	05		2640
1997	05		2400
1996	05		2160

WARTOŚĆ BAZOWA BRUTTO (324 mies.) * **2 400 PLN**

Normatywny okres eksploatacji	324 mies.
DATA PIERWSZEJ REJESTRACJI (rok/mies/dn)	1997/02/13
Rzeczywisty okres eksploatacji	327 mies.

LISTA WYPOSAŻENIA:

Lista wyposażenia na podstawie informacji z bazy danych na okres: 1997.01-1997.04

Przebieg rzeczywisty odczytany	133 654 km
--------------------------------	-------	-------------------

ZASTOSOWANE KOREKTY RÓŻNE:

Opis korekty	[%]	Wart. [PLN]
Stan utrzymania i dbałość o pojazd	-5,0	- 120
Korekta ze względu na serwisowanie pojazdu	-5,0	- 120
Brak dokumentów pojazdu	-5,0	- 120
Brak dopuszczenia do ruchu	-5,0	- 120
Korekta z tytułu sprzedaży wymuszonej	-20,0	- 480
KOREKTY RÓŻNE		- 960 PLN po korekcie: 1 440 PLN

UWAGI

Klauzule ograniczające:

1. Niniejsza opinia służy wyłącznie do oszacowania wartości rynkowej przedmiotu wyceny i nie może być wykorzystywana do żadnego innego celu.
2. Wycenę sporządzono w oparciu o badanie organoleptyczne wycenianego przedmiotu w warunkach występujących w miejscu jego udostępnienia. Nie prowadzono badań diagnostycznych i weryfikacji warsztatowej.
3. Rzeczoznawca nie bierze na siebie odpowiedzialności za wady ukryte niemożliwe do stwierdzenia metodami, którymi prowadzono badania i ewentualne wynikające z tego skutki podczas dalszego użytkowania przedmiotu wyceny.
4. Rzeczoznawca nie ponosi odpowiedzialności za ewentualne wady wyceny, powstałe z przyjęcia za podstawę wyceny informacji o stanie przedmiotu wyceny, jeśli brak było podstaw do kwestionowania ich zgodności ze stanem rzeczywistym lub też ustalenie tego stanu przez wykonawcę było niemożliwe lub bardzo utrudnione.
5. Powyższa wycena nie jest ekspertyzą techniczną przedmiotu wyceny, ocena stanu ma jedynie charakter

informacyjny.

6. Istotą opracowania jest określenie wartości rynkowej pojazdu, a nie jego ceny. Cena powstaje w akcie kupna-sprzedaży.

7. Rzeczoznawca nie badał praw własności maszyny ani ciążących na niej zobowiązań.

8. W przypadku ujawnienia dodatkowych informacji o wycenianym pojeździe niedostępnych rzeczoznawcy w czasie wykonywania niniejszej wyceny, stanowisko rzeczoznawcy przyjęte i zaprezentowane w opinii może ulec zweryfikowaniu.

WARTOŚĆ RYNKOWA BRUTTO PO ZAOKRĄGLENIU **1 400 PLN**

Wycenę sporządził:

Rzeczoznawca Piotr Olszewski.

pieczęć

Dnia 2024/05/13r.

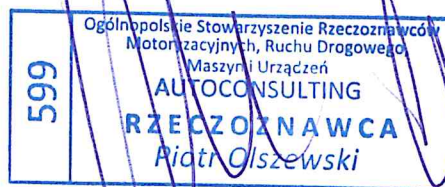

ARKUSZ USTALENIA WARTOŚCI POJAZDU W STANIE USZKODZONYMdo opinii nr: **GE/15/05/2024**

z dnia: 2024/05/13

Rzeczoznawca : Piotr Olszewski

Zleceniodawca: Starostwo Powiatowe w Pułtusk

Adres: Marii Skłodowskiej-Curie 11, 06-100 Pułtusk

Zlec. pismo, znak: Umowa Nr 82/2024

z dnia: 2024/04/15

Zadanie: Określenie wartości pojazdu w stanie uszkodzonym

DANE IDENTYFIKACYJNE POJAZDU

Dane: [O] V-2024

Marka: FIAT

Rok produkcji: 1997

Model: Punto 55 Kat.

Wersja: SX

Nr rejestracyjny: WCI76AM

Rodzaj pojazdu: Samochód osobowy

Nr IE: 045-00032

Wartość pojazdu nieuszkodzonego (założony wiek pojazdu jak w dniu wyceny - 327 mies.) **1 400 PLN**
Współczynnik amortyzacji pojazdu 0,23

CZĘŚCI DO NAPRAWY

L.p.	Nazwa elementu	Lewy/Prawy
1 Nadwozie lakierowane		
1	Pas tylny kpl.	
2	Słupek przedni	LiP
3	Płyta podłogowa kpl.	
4	Dach kpl.	
5	Podłoga bagażnika ze wzmocnieniem (podłużnicami)	
3 Silnik z osprzętem		
6	Blok silnika z tłokami, wałem korbowym i kołem zamachowym	
7	Głowica silnika kpl.	
4 Układ napędowy		
8	Półoś z przegubami przednia	LiP
5 Zawieszenie przednie z układem kierowniczym		
9	Zwrotnica	LiP
10	Przekładnia kierownicza	
6 Zawieszenie tylne		
11	Belka zwieszenia tylnego	
12	Oś i piasta koła	LiP

CZĘŚCI DO WYMIANY

L.p.	Nazwa elementu	Lewy/Prawy
1 Nadwozie lakierowane		
1	Pokrywa przednia	
2	Blotnik przedni	LiP
3	Drzwi boczne przednie	LiP
4	Drzwi boczne tylne	LiP
5	Drzwi tyłu nadwozia	
6	Blotnik tylny	LiP
7	Próg kpl.	LiP
2 Wyposażenie nadwozia		
8	Reflektor kpl.	L
9	Lampa kierunkowskazu przedniego	L
10	Lusterko boczne zewnętrzne	LiP
11	Fotel przedni kpl.	LiP
12	Fotele (kanapa) tylne kpl.	
13	Wykładzina dachu (podsufitka)	
14	Wykładziny wewnętrzne ścian	
15	Wykładziny podłogi	
16	Pas bezpieczeństwa przedni z napinaczem	LiP
17	Pasy bezpieczeństwa tylne kpl.	

18	Szyba przednia	
19	Szyba drzwi bocznych przednich	L
20	Zespół wycieraczek szyby przedniej	
21	Układ spryskiwacza szyby (zbiornik z pompką i przewodami)	
22	Tablica rozdzielcza kpl.	
23	Nagrzewnica wnętrza ze sterowaniem	
24	Osprzęt drzwi bocznych przednich	LiP
25	Osprzęt drzwi bocznych tylnych	LiP
26	Kolo kierownicy	
3 Silnik z osprzętem		
27	Napęd rozrządu z obudową	
28	Pompa wodna z termostatem	
29	Układ wtrysku paliwa	
30	Rozdzielacz zapłonu z przewodami wysokiego napięcia	
31	Moduł sterujący pracą silnika	
32	Filtr powietrza kpl.	
33	Wentylator chłodnicy kpl.	
34	Chłodnica wody	
35	Alternator	
36	Rozrusznik	
5 Zawieszenie przednie z układem kierowniczym		
37	Sprężyna lub resor	LiP
38	Amortyzator	LiP
39	Wahacze i drążki reakcyjne zawieszenia	LiP
40	Piasta koła z łożyskami	LiP
41	Układ drążków kierowniczych	
42	Tarcza hamulcowa (bęben hamulcowy)	LiP
43	Zacisk hamulca (rozpieracz) z osłoną i elementami ciernymi (LiP
6 Zawieszenie tylne		
44	Amortyzator	LiP
45	Tarcza hamulcowa / bęben	LiP
46	Zacisk hamulca (rozpieracz) z osłoną i elementami ciernymi (LiP
7 Reszta		
47	Rura przednia z katalizatorem	
48	Sonda lambda	
49	Tłumik środkowy	
50	Tłumik tylny	
51	Opona koła przedniego	LiP
52	Akumulator	
53	Opona koła tylnego	LiP
54	Opona koła zapasowego	

WYCENA ZESPOŁÓW POJAZDU

Lp.	Nazwa zespołu	Udział [%]	Zniszczenie [%]	Wart. poz. zesp. [PLN]
1	Nadwozie lakierowane	28	56	172
2	Wyposażenie nadwozia	30	75	105
3	Silnik z osprzętem	16	90	22
4	Układ napędowy	8	12	99
5	Zawieszenie przednie z układem kierowniczym	9	70	38
6	Zawieszenie tylne	4	48	29
7	Reszta	5	67	23
Bazowa wartość głównych zespołów pojazdu				488 PLN

WYLICZENIE WARTOŚCI POJAZDU W STANIE USZKODZONYM

Metoda stopnia uszkodzenia

Wartość pojazdu nieuszkodzonego przy założonym wieku	1 400 PLN
Stopień uszkodzenia	0,6514 488 PLN
Współczynnik stopnia uszkodzenia	0,28 136 PLN

Współczynnik uszkodzeń ukrytych	0,87	118 PLN
Współczynnik zbywalności pojazdu uszkodzonego	0,19	23 PLN

Metoda odzysku części

Szacunkowa wartość złomu		350 PLN
--------------------------------	--	---------

PODSUMOWANIE

Wartość pojazdu uszkodzonego określona: Metodą odzysku części.		350 PLN
WARTOŚĆ RYNKOWA BRUTTO PO ZAOKRĄGLENIU		1 400 PLN
Zaokrąglona wartość pojazdu uszkodzonego		350 PLN
Różnica wartości pojazdu przed i po szkodzie		1 050 PLN
Współczynnik kosztu naprawy wzg. wartości rynkowej		51,44

Wycenę sporządził:

Rzecznawca Piotr Olszewski.

pieczęć

Dnia 2024/05/13r.

