



RZECZOZNAWSTWO POJAZDÓW SAMOCHODOWYCH RUCHU DROGOWEGO MASZYN I URZĄDZEŃ

Certyfikowany Rzecznik Piotr Olszewski
Członek: Ogólnopolskie Stowarzyszenie Rzeczników Motoryzacyjnych
Ruchu Drogowego Maszyn i Urządzeń AUTOCONSULTING



Rzecznictwo z zakresu techniki motoryzacyjnej, wyceny wartości pojazdów,
kosztów i jakości napraw pojazdów samochodowych oraz wyceny wartości maszyn, urządzeń i pozostałych środków technicznych.
Ruchu drogowego i rekonstrukcji zdarzeń drogowych.
Rzecznictwo z listy Biegłych Sądowych Sądu Okręgowego w Olsztynie
Rzecznictwo z listy Biegłych Skarbowych Izby Administracji Skarbowej w Warszawie
Rzecznictwo z listy do spraw jakości produktów lub usług Mazowieckiego Wojewódzkiego Inspektora Inspekcji Handlowej

ASSIST CAR GROUP SP Z O.O. 07-410 Ostrołęka, ul. Srebrna 19 tel: 500-200-696 e-mail: biuro@assistcar.pl

Opinia numer: GE/37/05/2024

z dnia: 2024/05/29

Rzecznik: Piotr Olszewski

Zleceniodawca: Starostwo Powiatowe w Pułtusk

Adres: Marii Skłodowskiej-Curie 11, 06-100 Pułtusk

Zlec. pismo, znak: Umowa Nr 82/2024

z dnia: 2024/04/15

Zadanie: Określenie wartości pojazdu w stanie uszkodzonym

PODSTAWA OPINII

- Opinia dokonana w oparciu o instrukcję nr 1/2016 SRTSiRD
- Opinia uwzględnia: przebieg wg wskazań drogomierza, wyposażenie standardowe i dodatkowe, stan podzespołów i elementów, stan ogólny pojazdu.

DANE IDENTYFIKACYJNE POJAZDU

Dane: [O] V-2024

Marka: FIAT

Rok produkcji: 1995

Model: Punto 75 Kat.

Wersja: SX

Rodzaj pojazdu: Samochód osobowy

Nr rejestracyjny: BWME757

VIN: ZFA17600002134487

Nr INFO-EKSPERT	045-00039
Data pierwszej rejestracji	1995/03/06
Wskazanie drogomierza	252312 km
Okres eksploatacji pojazdu (95/03/06-24/05/29)	351 mies.
Kolor powłoki lakierowej. (rodzaj lakieru)	ZIEŁONY 2-warstwowy z efektem metalicznym
Oznaczenie typu	176
Dop. masa całkowita	1385 kg
Rodzaj nadwozia	hatchback 3 drzwiowy
Jednostka napędowa	z zapłonem iskrowym (wtrysk)
Pojemność / Moc silnika	1242 ccm / 54kW (73KM)
Liczba cylindrów / Układ cylindrów / Liczba zaworów	4 / rzędowy / 8
Rodzaj skrzyni biegów	manualna
Rodzaj napędu	przedni (4x2)

Wartość rynkowa brutto wyżej zidentyfikowanego pojazdu, w stanie jak przed szkodą, określona na dzień wykonania opinii wynosi:

1900 PLN w tym VAT (23,0%) **355,28 PLN**

Wartość brutto pojazdu w stanie uszkodzonym określona na dzień wykonania opinii wynosi:

400 PLN w tym VAT (23,0%) **74,80 PLN**

ZAŁĄCZNIKI

- Wycena wartości - druk podstawowy
- Dokumentacja fotograficzna
- Opis powłoki lakierowej
- Wycena wartości - arkusz kontrolny
- Arkusz wyliczenia wartości pojazdu uszkodzonego

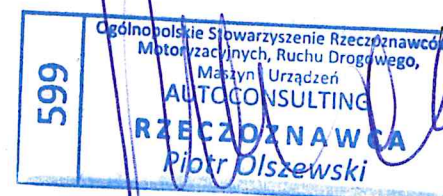

Rzeczoznawca : Piotr Olszewski

Zleceniodawca: Starostwo Powiatowe w Pułtusk

Adres: Marii Skłodowskiej-Curie 11, 06-100 Pułtusk

Zlec. pismo. znak: Umowa Nr 82/2024

z dnia: 2024/04/15

Zadanie: Określenie wartości pojazdu w stanie uszkodzonym

PODSTAWA OPINII

- Opinia dokonana w oparciu o instrukcję nr 1/2016 SRTSiRD
- Opinia uwzględnia: przebieg wg wskazań drogomierza, wyposażenie standardowe i dodatkowe, stan podzespołów i elementów, stan ogólny pojazdu.

DANE IDENTYFIKACYJNE POJAZDU

Dane: [O] V-2024

Marka: FIAT

Rok produkcji: 1995

Model: Punto 75 Kat.

Wersja: SX

Nr rejestracyjny: BWME757

Rodzaj pojazdu: Samochód osobowy

VIN: ZFA17600002134487

Nr INFO-EKSPERT	045-00039
Data pierwszej rejestracji	1995/03/06
Wskazanie drogomierza	252312 km
Okres eksploatacji pojazdu (95/03/06-24/05/29)	351 mies.
Kolor powłoki lakierowej. (rodzaj lakieru)	ZIEŁONY 2-warstwowy z efektem metalicznym
Oznaczenie typu	176
Dop. masa całkow.	1385 kg
Rodzaj nadwozia	hatchback 3 drzwiowy
Jednostka napędowa	z zapłonem iskrowym (wtrysk)
Pojemność / Moc silnika	1242 ccm / 54kW (73KM)
Liczba cylindrów / Układ cylindrów / Liczba zaworów	4 / rzędowy / 8
Rodzaj skrzyni biegów	manualna
Rodzaj napędu	przedni (4x2)

WYPOSAŻENIE STANDARDOWE (1993.09-1995.04)

Lp.	Nazwa elementu wyposażenia	Lp.	Nazwa elementu wyposażenia
1	Klucz elektroniczny	9	Szyby atermiczne
2	Napiacze przednich pasów bezpieczeństwa	10	Szyby przednie regulowane elektrycznie
3	Obrotomierz	11	Światła z regulacją kąta pochylenia
4	Oparcie siedzeń tylnych składane	12	Wycieraczka szyby tylnej
5	Pasy bezpieczeństwa przednie z regulacją wysokości mocowania	13	Zaglówki siedzeń tylnych 2 szt.
6	Siedzenia tylne dzielone	14	Zamek centralny
7	Spryskiwacz szyby tylnej	15	Zegar cyfrowy
8	Szyba tylna ogrzewana		
Lp.	Nazwa pakietu / elementu pakietu wyposażenia standardowego		
1	Lusterka zewnętrzne regulowane z wnętrza pojazdu		
	Lusterko zewnętrzne lewe regulowane z wnętrza pojazdu		
	Lusterko zewnętrzne prawe z regulacją z wnętrza pojazdu		

KOREKTY

WARTOŚĆ BAZOWA BRUTTO (348 mies.) *	3 200 PLN
KOREKTY RÓŻNE	- 1 280 PLN
W tym:	
Stan utrzymania i dbałość o pojazd	[%] Wart. [PLN] -5.0 - 160

Stan utrzymania i dbałość o pojazd mogą mieć wpływ na wartość rynkową pojazdu w przypadku, gdy stan wycenianego pojazdu istotnie odbiega od dobrego, odpowiedniego dla danego okresu eksploatacji i przebiegu. Świadczenie ponadprzeciętnie dobrego stanu świadcząca o wyjątkowej dbałości o pojazd może stanowić podstawę korekty dodatniej wartości, stan gorszy od typowego dobrego - podstawę do korekty ujemnej.

Korekta ze względu na serwisowanie pojazdu	-5.0	- 160
<i>Zdecydowanie częściej kupowane są pojazdy o udokumentowanym stanie technicznym, potwierdzonym książką serwisową przeglądów technicznych i napraw. W praktyce użytkowania samochodów w Polsce wykonywanie przeglądów okresowych w sieci serwisowej producenta jest stosowane w początkowym okresie, zwykle nie przekraczającym 5 lat. Brak dokumentacji serwisowej szczególnie w pierwszych latach użytkowania pojazdu może być powodem stosowania korekty ujemnej a regularne wykonywanie przeglądów starszych pojazdów udokumentowane w książce serwisowej lub rachunkami i potwierdzone dobrym stanem technicznym pojazdu korekty dodatniej.</i>		
Brak dokumentów pojazdu	-5.0	- 160
Brak dopuszczenia do ruchu	-5.0	- 160
Korekta z tytułu sprzedaży wymuszonej	-20.0	- 640

Wartość rynkowa brutto wyżej zidentyfikowanego pojazdu, w stanie jak przed szkodą, określona na dzień wykonania opinii wynosi:

1900 PLN

(słownie: jeden tysiąc dziewięćset złotych)

w tym VAT (23,0%) 355,28 PLN

Wartość brutto pojazdu w stanie uszkodzonym określona na dzień wykonania opinii wynosi:

400 PLN

(słownie: czterysta złotych)

w tym VAT (23,0%) 74,80 PLN

Wartości określono na podstawie:

- notowań wartości rynkowych ustalonych przez wykonawcę opinii,
- korekt mających wpływ na wartość pojazdu,
- analizy zbywalności pojazdu uszkodzonego.

Wycenę sporządził:

Rzecznikawca Piotr Olszewski.

pieczęć

Dnia 2024/05/29r.

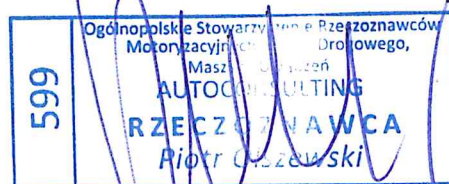

DOKUMENTACJA FOTOGRAFICZNA

do opinii nr: GE/37/05/2024

z dnia: 2024/05/29

DANE IDENTYFIKACYJNE POJAZDU

Dane: [O] V-2024

Marka: FIAT

Rok produkcji: 1995

Model: Punto 75 Kat.

Wersja: SX

Nr rejestracyjny: BWME757

Rodzaj pojazdu: Samochód osobowy



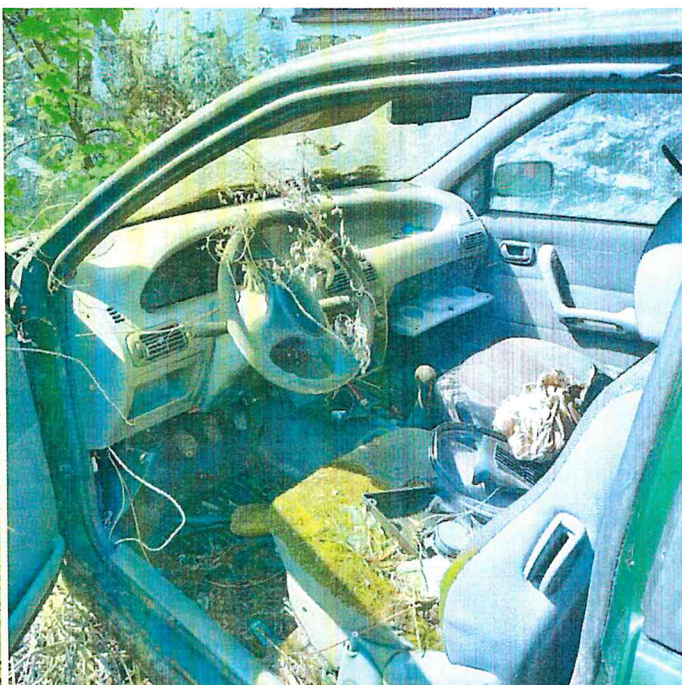

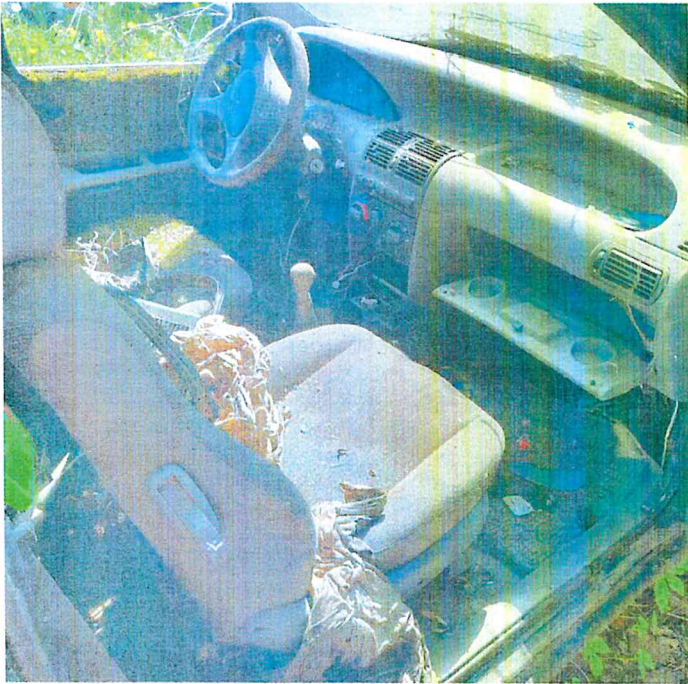
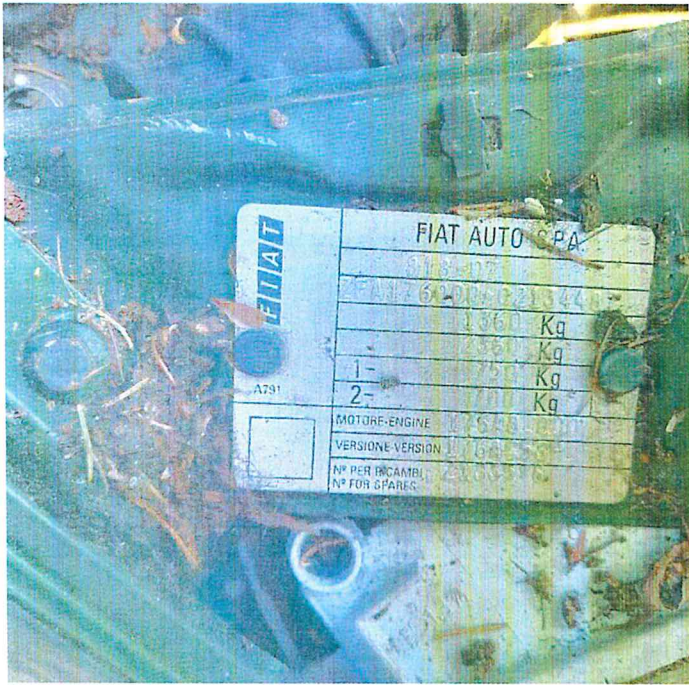

Rzeczoznawca : Piotr Olszewski

Zleceniodawca: Starostwo Powiatowe w Pultusku

Adres: Marii Skłodowskiej-Curie 11. 06-100 Pultusk

Zlec. pismo, znak: Umowa Nr 82/2024

z dnia: 2024/04/15

Zadanie: Określenie wartości pojazdu w stanie uszkodzonym

DANE IDENTYFIKACYJNE POJAZDU

Dane: [O] V-2024

Marka: FIAT

Rok produkcji: 1995

Model: Punto 75 Kat.

Wersja: SX

Nr rejestracyjny: BWME757

Rodzaj pojazdu: Samochód osobowy

OPIS POWŁOKI LAKIEROWEJ

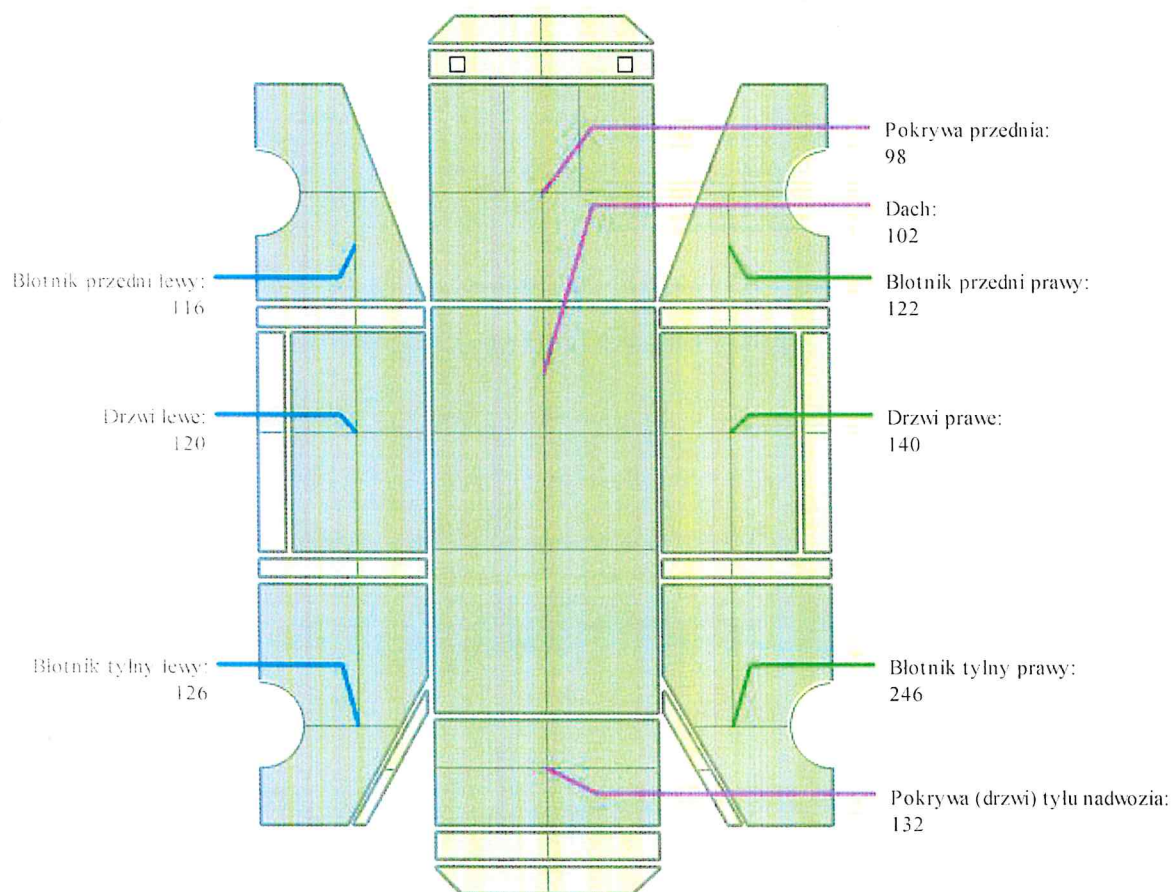

ARKUSZ USTALENIA WARTOŚCI POJAZDU

do opinii nr: GE/37/05/2024

z dnia: 2024/05/29

Rzeczoznawca : Piotr Olszewski

Zleceniodawca: Starostwo Powiatowe w Pułtusk

Adres: Marii Skłodowskiej-Curie 11, 06-100 Pułtusk

Zlec. pismo, znak: Umowa Nr 82/2024

z dnia: 2024/04/15

Zadanie: Określenie wartości pojazdu w stanie uszkodzonym

DANE IDENTYFIKACYJNE POJAZDU

Dane: [O] V-2024

Marka: FIAT

Rok produkcji: 1995

Model: Punto 75 Kat.

Wersja: SX

Nr rejestracyjny: BWME757

Rodzaj pojazdu: Samochód osobowy

Nr IE: 045-00039

USTALENIE WARTOŚCI POJAZDU

KATALOG WARTOŚCI BAZOWYCH (BRUTTO):

rok	mies.	wart. z katal. [PLN]	wart. zadana [PLN]
1996	05		3520
1995	05		3200
1994	05		2880

WARTOŚĆ BAZOWA BRUTTO (348 mies.) * 3 200 PLN

Normatywny okres eksploatacji 348 mies.

DATA PIERWSZEJ REJESTRACJI (rok/mies/dn) 1995/03/06

Rzeczywisty okres eksploatacji 351 mies.

LISTA WYPOSAŻENIA:

Lista wyposażenia na podstawie informacji z bazy danych na okres: 1993.09-1995.04

Przebieg rzeczywisty odczytany 252 312 km

ZASTOSOWANE KOREKTY RÓŻNE:

Opis korekty	[%]	Wart. [PLN]
Stan utrzymania i dbałość o pojazd	-5.0	- 160
Korekta ze względu na serwisowanie pojazdu	-5.0	- 160
Brak dokumentów pojazdu	-5.0	- 160
Brak dopuszczenia do ruchu	-5.0	- 160
Korekta z tytułu sprzedaży wymuszonej	-20.0	- 640
KOREKTY RÓŻNE		- 1 280 PLN po korekcie: 1 920 PLN

UWAGI

1. Niniejsza opinia służy wyłącznie do oszacowania wartości rynkowej przedmiotu wyceny i nie może być wykorzystywana do żadnego innego celu.
2. Wycenę sporządzono w oparciu o badanie organoleptyczne wycenianego przedmiotu w warunkach występujących w miejscu jego udostępnienia. Nie prowadzono badań diagnostycznych i weryfikacji warsztatowej.
3. W ocenie uwzględniono m. in. przebieg, stan zespołów, okres eksploatacji, stan ogólny pojazdu wyposażenie, standardowe i dodatkowe - wcześniejsze naprawy, zakres uszkodzeń.
4. Rzeczoznawca nie bierze na siebie odpowiedzialności za wady ukryte niemożliwe do stwierdzenia metodami, którymi prowadzono badania i ewentualne wynikające z tego skutki podczas dalszego użytkowania przedmiotu wyceny, oraz ewentualne skutki powstałe z przedstawionych przez użytkownika dokumentów.
5. Rzeczoznawca nie ponosi odpowiedzialności za ewentualne wady wyceny, powstałe z przyjęcia za podstawę wyceny informacji o stanie przedmiotu wyceny, jeśli brak było podstaw do kwestionowania ich zgodności ze stanem rzeczywistym lub też ustalenie tego stanu przez wykonawcę było niemożliwe lub bardzo utrudnione.

6. Istotą opracowania jest określenie wartości rynkowej pojazdu, a nie jego ceny. Cena powstaje w akcie kupna-sprzedaży.

7. W przypadku ujawnienia dodatkowych informacji o wycenianym pojeździe niedostępnych rzeczoznawcy w czasie wykonywania niniejszej wyceny, stanowisko rzeczoznawcy przyjęte i zaprezentowane w opinii może ulec zweryfikowaniu.

WARTOŚĆ RYNKOWA BRUTTO PO ZAOKRĄGLENIU 1 900 PLN

Wycenę sporządził:

Rzeczoznawca Piotr Olszewski.

pieczęć

Dnia 2024/05/29r.



ARKUSZ USTALENIA WARTOŚCI POJAZDU W STANIE USZKODZONYM

do opinii nr: GE/37/05/2024

z dnia: 2024/05/29

Rzeczoznawca : Piotr Olszewski

Zlecniodawca: Starostwo Powiatowe w Pultusku

Adres: Marii Skłodowskiej-Curie 11, 06-100 Pultusk

Zlec. pismo. znak: Umowa Nr 82/2024

z dnia: 2024/04/15

Zadanie: Określenie wartości pojazdu w stanie uszkodzonym

DANE IDENTYFIKACYJNE POJAZDU

Dane: [O] V-2024

Marka: FIAT

Rok produkcji: 1995

Model: Punto 75 Kat.

Wersja: SX

Nr rejestracyjny: BWME757

Rodzaj pojazdu: Samochód osobowy

Nr IE: 045-00039

Wartość pojazdu nieuszkodzonego (założony wiek pojazdu jak w dniu wyceny - 351 mies.)	1 900 PLN
Współczynnik amortyzacji pojazdu	0,23

CZĘŚCI DO NAPRAWY

L.p.	Nazwa elementu	Lewy/Prawy
	1 Nadwozie lakierowane	
1	Pokrywa przednia	
2	Blotnik przedni	L i P
3	Drzwi boczne	L i P
4	Drzwi tyłu nadwozia	
5	Blotnik tylny	L
6	Pas tylny kpl.	
7	Płyta podłogowa kpl.	
8	Dach kpl.	
	3 Silnik z osprzętem	
9	Blok silnika z tłokami, wałem korbowym i kołem zamachowym	
10	Głowica silnika kpl.	
11	Alternator	
12	Rozrusznik	
	4 Układ napędowy	
13	Półoś z przegubami przednia	L i P
	5 Zawieszenie przednie z układem kierowniczym	
14	Przekładnia kierownicza	
	6 Zawieszenie tylne	
15	Belka zwieszenia tylnego	

CZĘŚCI DO WYMIANY

L.p.	Nazwa elementu	Lewy/Prawy
	1 Nadwozie lakierowane	
1	Blotnik tylny	P
2	Próg kpl.	L i P
	2 Wyposażenie nadwozia	
3	Fotel przedni kpl.	L i P
4	Fotele (kanapa) tylne kpl.	
5	Wykładzina dachu (podsufitka)	
6	Wykładziny wewnętrzne ścian	
7	Wykładziny podłogi	
8	Pas bezpieczeństwa przedni z napinaczem	L i P
9	Pasy bezpieczeństwa tylne kpl.	
10	Zespół wycieraczek szyby przedniej	
11	Układ spryskiwacza szyby (zbiornik z pompką i przewodami)	
12	Tablica rozdzielcza kpl.	
13	Osprzet drzwi bocznych	L i P
14	Koło kierownicy	

3 Silnik z osprzętem		
15	Naped rozrzadu z obudowa	
16	Uklad wtrysku paliwa	
17	Rozdzielacz zaplonu z przewodami wysokiego napiecia	
18	Filtr powietrza kpl.	
4 Układ napędowy		
19	Mechanizm zewnetrzny zmiany biegów	
5 Zawieszenie przednie z układem kierowniczym		
20	Amortyzator	LiP
21	Wahacze i drażki reakcyjne zawieszenia	LiP
22	Zwrotnica	LiP
23	Piasta kola z lożyskami	LiP
24	Układ drażków kierowniczych	
25	Tarcza hamulcowa (baben hamulcowy)	LiP
26	Zacisk hamulca (rozpieraez) z osloną i elementami ciernymi (LiP
6 Zawieszenie tylne		
27	Amortyzator	LiP
28	OS i piasta kola	LiP
29	Tarcza hamulcowa - beben	LiP
30	Zacisk hamulca (rozpieraez) z osloną i elementami ciernymi (LiP
7 Reszta		
31	Rura przednia z katalizatorem	
32	Tlumik srodkowy	
33	Tlumik tylny	
34	Opona kola przedniego	LiP
35	Akumulator	
36	Opona kola tylnego	LiP

WYCENA ZESPOŁÓW POJAZDU

Lp.	Nazwa zespołu	Udział [%]	Zniszczenie [%]	Wart. poz. zesp. [PLN]
1	Nadwozie lakierowane	27	38	318
2	Wypozazenie nadwozia	28	64	192
3	Silnik z osprzętem	18	70	103
4	Układ napędowy	9	17	142
5	Zawieszenie przednie z układem kierowniczym	9	64	62
6	Zawieszenie tylne	4	60	30
7	Reszta	5	57	41
Bazowa wartość głównych zespołów pojazdu				888 PLN

WYLICZENIE WARTOŚCI POJAZDU W STANIE USZKODZONYM

Metoda stopnia uszkodzenia

Wartość pojazdu nieuszkodzonego przy założonym wieku	1 900 PLN
Stopień uszkodzenia	0,5326 888 PLN
Współczynnik stopnia uszkodzenia	0,32 284 PLN
Współczynnik uszkodzeń ukrytych	0,88 250 PLN
Współczynnik zbywalności pojazdu uszkodzonego	0,19 48 PLN

Metoda odzysku części

Szacunkowa wartość złomu	400 PLN
--------------------------------	----------------

PODSUMOWANIE

Wartość pojazdu uszkodzonego określona: Metodą odzysku części.	400 PLN
WARTOŚĆ RYNKOWA BRUTTO PO ZAOKRĄGLENIU	1 900 PLN

Zaokrąglona wartość pojazdu uszkodzonego	400 PLN
Różnica wartości pojazdu przed i po szkodzie	1 500 PLN
Współczynnik kosztu naprawy wzg. wartości rynkowej	36,09

Wycenę sporządził:

Rzecznawca Piotr Olszewski.

pieczęć

Dnia 2024/05/29r.

