



RZECZOZNAWSTWO POJAZDÓW SAMOCHODOWYCH RUCHU DROGOWEGO MASZYN I URZĄDZEŃ

Certyfikowany Rzecznik Piotr Olszewski
Członek: Ogólnopolskie Stowarzyszenie Rzeczników Motoryzacyjnych
Ruchu Drogowego Maszyn i Urządzeń AUTOCONSULTING



Rzecznictwo z zakresu techniki motoryzacyjnej, wyceny wartości pojazdów,
kosztów i jakości napraw pojazdów samochodowych oraz wyceny wartości maszyn, urządzeń i pozostałych środków technicznych.
Ruchu drogowego i rekonstrukcji zdarzeń drogowych.

Rzecznik z listy Biegłych Sądowych Sądu Okręgowego w Olsztynie
Rzecznik z listy Biegłych Skarbowych Izby Administracji Skarbowej w Warszawie
Rzecznik z listy do spraw jakości produktów lub usługi Mazowieckiego Wojewódzkiego Inspektora Inspekcji Handlowej

ASSIST CAR GROUP SP Z O.O. 07-410 Ostrołęka, ul. Srebrna 19 tel: 500-200-696 e-mail: biuro@assistcar.pl

Opinia numer: GE/38/05/2024

z dnia: 2024/05/29

Rzecznik: Piotr Olszewski

Zleceniodawca: Starostwo Powiatowe w Pułtusk

Adres: Marii Skłodowskiej-Curie 11, 06-100 Pułtusk

Zlec. pismo, znak: Umowa Nr 82/2024

z dnia: 2024/04/15

Zadanie: Określenie wartości pojazdu w stanie uszkodzonym

PODSTAWA OPINII

- Opinia dokonana w oparciu o instrukcję nr 1/2016 SRTSiRD
- Opinia uwzględnia: przebieg wg wskazań drogomierza, wyposażenie standardowe i dodatkowe, stan podzespołów i elementów, stan ogólny pojazdu.

DANE IDENTYFIKACYJNE POJAZDU

Dane: [O] V-2024

Marka: TOYOTA

Rok produkcji: 1993

Model: Starlet Kat.

Wersja: XLi

Nr rejestracyjny: WPI50732

Rodzaj pojazdu: Samochód osobowy

VIN: JT152EP8200103354

Nr INFO-EKSPERT	037-00019
Data pierwszej rejestracji	1995/03/03
Okres eksploatacji pojazdu (95/03/03-24/05/29)	351 mies.
Kolor powłoki lakierowej, rodzaj lakieru	CZERWONY 2-warstwowy typu uni
Oznaczenie typu	EP82
Dop. masa całkowita	1225 kg
Rodzaj nadwozia	hatchback 3 drzwiowy
Oznaczenie silnika	2E-E
Jednostka napędowa	z zapłonem iskrowym (wtrysk)
Pojemność / Moc silnika	1295 ccm / 55kW (75KM)
Liczba cylindrów / Układ cylindrów / Liczba zaworów	4 / rzędowy / 8
Rodzaj skrzyni biegów	manualna
Rodzaj napędu	przedni (4x2)

Wartość rynkowa brutto wyżej zidentyfikowanego pojazdu, w stanie jak przed szkodą, określona na dzień wykonania opinii wynosi:

1400 PLN w tym VAT (23,0%) 261,79 PLN

Wartość brutto pojazdu w stanie uszkodzonym określona na dzień wykonania opinii wynosi:

300 PLN w tym VAT (23,0%) 56,10 PLN

ZAŁĄCZNIKI

- Wycena wartości - druk podstawowy
- Dokumentacja fotograficzna
- Opis powłoki lakierowej
- Wycena wartości - arkusz kontrolny
- Arkusz wyliczenia wartości pojazdu uszkodzonego

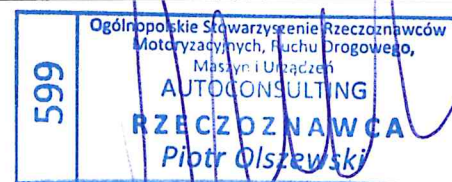

Rzeczoznawca : Piotr Olszewski

Zleceniodawca: Starostwo Powiatowe w Pułtusk

Adres: Marii Skłodowskiej-Curie 11, 06-100 Pułtusk

Zlec. pismo. znak: Umowa Nr 82/2024

z dnia: 2024/04/15

Zadanie: Określenie wartości pojazdu w stanie uszkodzonym

PODSTAWA OPINII

- Opinia dokonana w oparciu o instrukcję nr 1/2016 SRTSiRD
- Opinia uwzględnia: przebieg wg wskazań drogomierza, wyposażenie standardowe i dodatkowe, stan podzespołów i elementów, stan ogólny pojazdu.

DANE IDENTYFIKACYJNE POJAZDU

Dane: [O] V-2024

Marka: TOYOTA

Rok produkcji: 1993

Model: Starlet Kat.

Wersja: XLI

Nr rejestracyjny: WPI50732

Rodzaj pojazdu: Samochód osobowy

VIN: JT152EP8200103354

Nr INFO-EKSPERT	037-00019
Data pierwszej rejestracji	1995/03/03
Okres eksploatacji pojazdu (95/03/03-24/05/29)	351 mies.
Kolor powłoki lakierowej. (rodzaj lakieru)	CZERWONY 2-warstwowy typu uni
Oznaczenie typu	EP82
Dop. masa całkow.	1225 kg
Rodzaj nadwozia	hatchback 3 drzwiowy
Oznaczenie silnika	2E-E
Jednostka napędowa	z zapłonem iskrowym (wtrysk)
Pojemność / Moc silnika	1295 ccm / 55kW (75KM)
Liczba cylindrów / Układ cylindrów / Liczba zaworów	4 / rzędowy / 8
Rodzaj skrzyni biegów	manualna
Rodzaj napędu	przedni (4x2)

WYPOSAŻENIE STANDARDOWE (1990.01-1996.12)

Lp.	Nazwa elementu wyposażenia	Lp.	Nazwa elementu wyposażenia
1	Siedzenia tylne dzielone	2	Zaglówki foteli przednich
Lp.	Nazwa pakietu / elementu pakietu wyposażenia standardowego		
1	Lusterka zewnętrzne regulowane z wnętrza pojazdu Lusterko zewnętrzne lewe regulowane z wnętrza pojazdu Lusterko zewnętrzne prawe z regulacją z wnętrza pojazdu		
2	Wycieraczka szyby tylnej ze spryskiwaczem Spryskiwacz szyby tylnej Wycieraczka szyby tylnej		

KOREKTY

WARTOŚĆ BAZOWA BRUTTO (372 mies.) *	2 400 PLN
KOREKTY RÓŻNE	- 960 PLN
W tym:	
Stan utrzymania i dbałość o pojazd	[%] Wart. [PLN] -5.0 - 120
<i>Stan utrzymania i dbałość o pojazd mogą mieć wpływ na wartość rynkową pojazdu w przypadku, gdy stan wycenianego pojazdu istotnie odbiega od dobrego, odpowiedniego dla danego okresu eksploatacji i przebiegu. Świadczony ponadprzeciętnie dobry stan świadczący o wyjątkowej dbałości o pojazd może stanowić podstawę korekty dodatniej wartości, stan gorszy od typowego dobrego - podstawę do korekty ujemnej.</i>	
Korekta ze względu na serwisowanie pojazdu	-5.0 - 120

Zdecydowanie chętniej kupowane są pojazdy o udokumentowanym stanie technicznym, potwierdzonym książką serwisową przeglądów technicznych i napraw. W praktyce użytkowania samochodów w Polsce wykonywanie przeglądów okresowych w sieci serwisowej producenta jest stosowane w początkowym okresie, zwykle nie przekraczającym 5 lat. Brak dokumentacji serwisowej szczególnie w pierwszych latach użytkowania pojazdu może być powodem stosowania korekty ujemnej a regularne wykonywanie przeglądów starszych pojazdów udokumentowane w książce serwisowej lub rachunkami i potwierdzone dobrym stanem technicznym pojazdu korekty dodatniej.

Brak dokumentów pojazdu	-5.0	- 120
Brak dopuszczenia do ruchu	-5.0	- 120
Korekta z tytułu sprzedaży wymuszonej	-20.0	- 480

Wartość rynkowa brutto wyżej zidentyfikowanego pojazdu, w stanie jak przed szkodą, określona na dzień wykonania opinii wynosi:

1400 PLN

(słownie: jeden tysiąc czterysta złotych)

w tym VAT (23,0%) 261,79 PLN

Wartość brutto pojazdu w stanie uszkodzonym określona na dzień wykonania opinii wynosi:

300 PLN

(słownie: trzysta złotych)

w tym VAT (23,0%) 56,10 PLN

Wartości określono na podstawie:

- notowań wartości rynkowych ustalonych przez wykonawcę opinii,
- korekt mających wpływ na wartość pojazdu,
- analizy zbywalności pojazdu uszkodzonego.

Wycenę sporządził:

Rzecznikawca Piotr Olszewski.

pieczęć

Dnia 2024/05/29r.

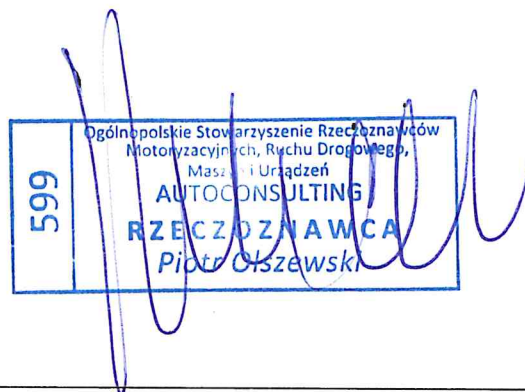

DOKUMENTACJA FOTOGRAFICZNA

do opinii nr: GE/38/05/2024

z dnia: 2024/05/29

DANE IDENTYFIKACYJNE POJAZDU

Dane: [O] V-2024

Marka: TOYOTA

Rok produkcji: 1993

Model: Starlet Kat.

Wersja: XLi

Nr rejestracyjny: WPI50732

Rodzaj pojazdu: Samochód osobowy

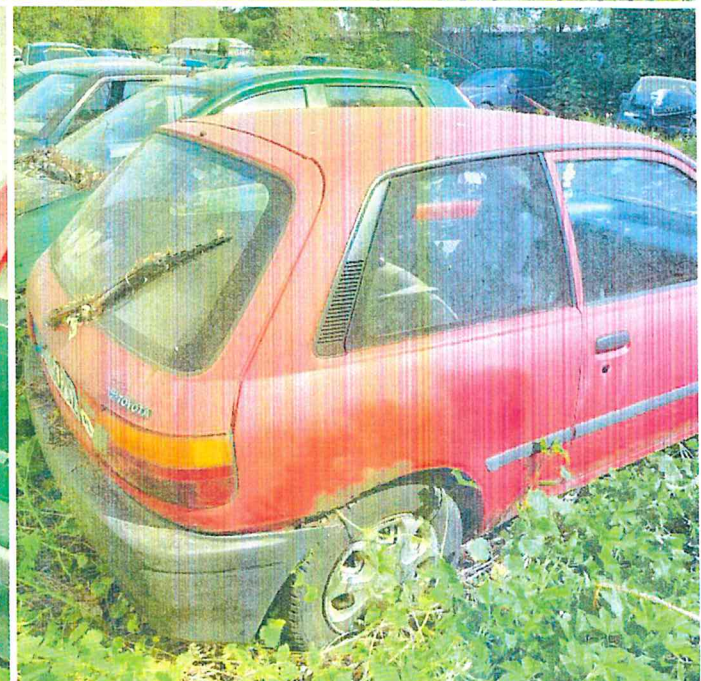
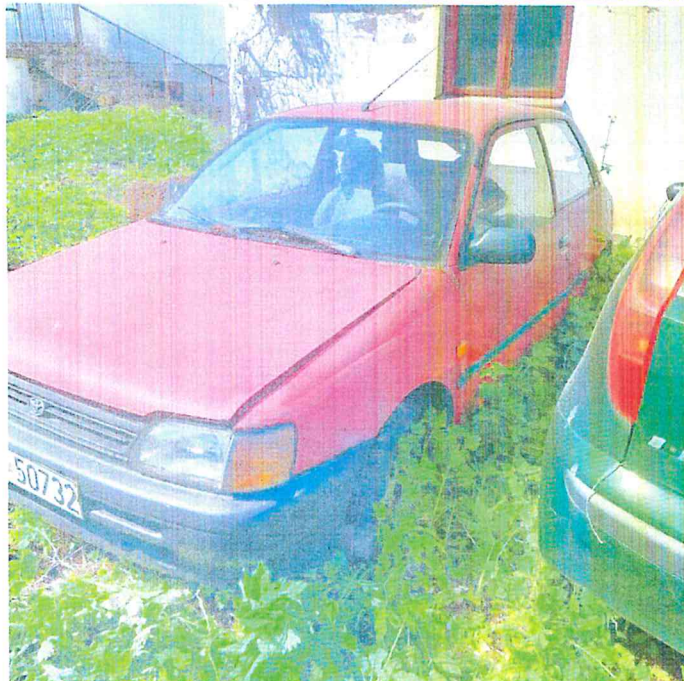

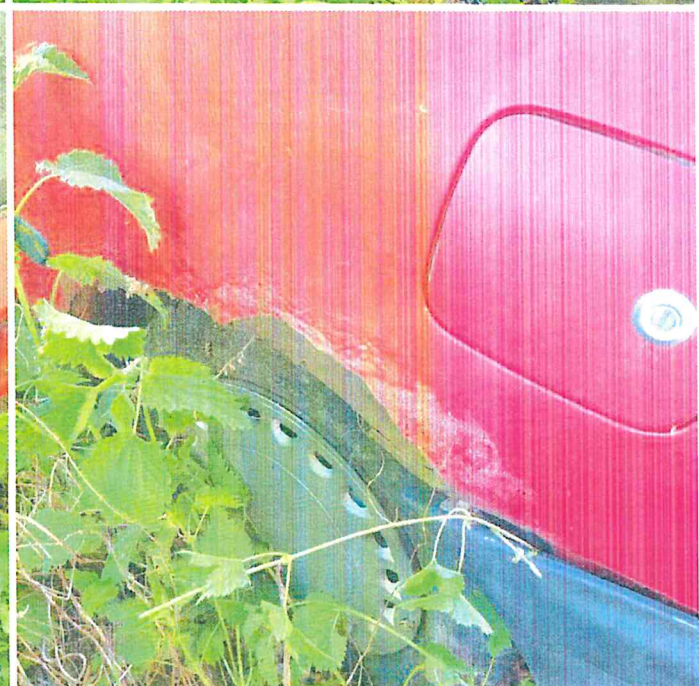
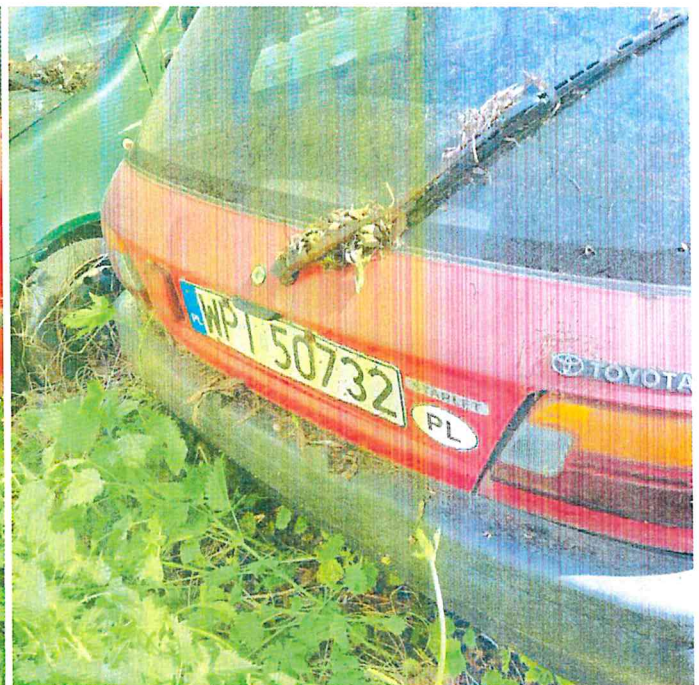
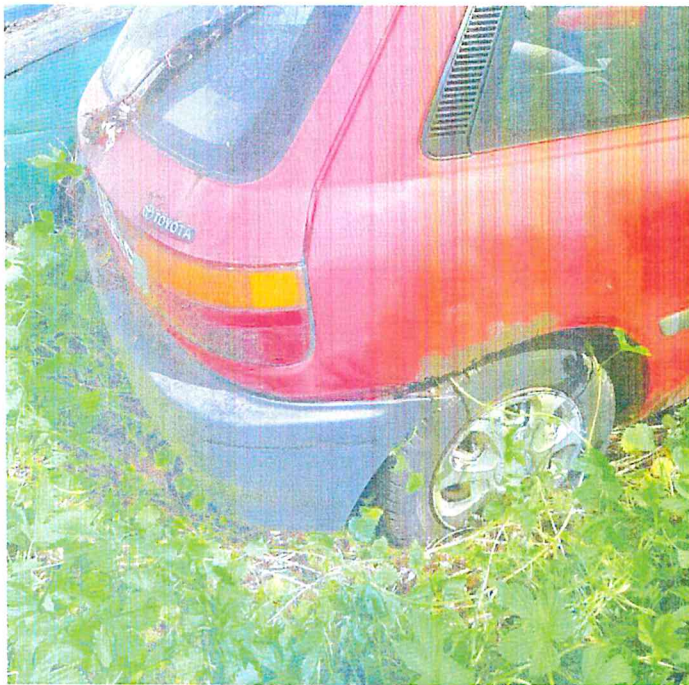

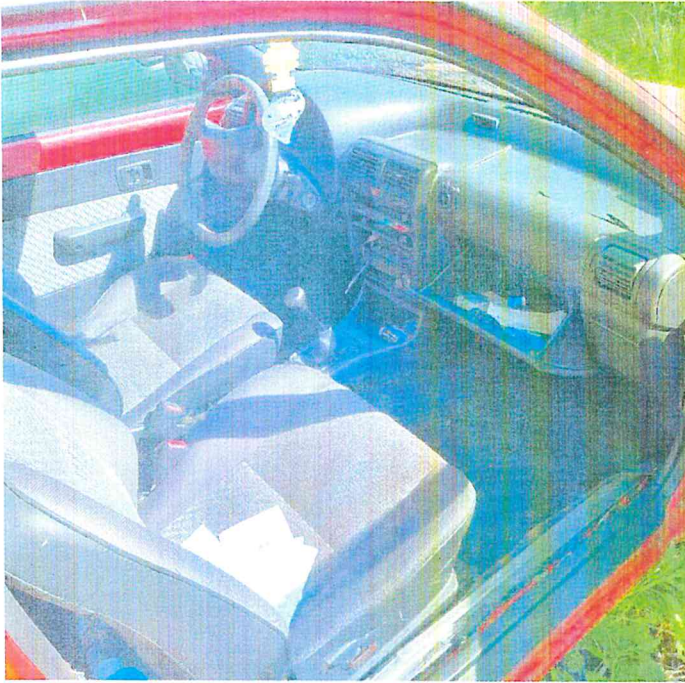

Rzeczoznawca : Piotr Olszewski

Zleceniodawca: Starostwo Powiatowe w Pultusku

Adres: Marii Skłodowskiej-Curie 11, 06-100 Pultusk

Zlec. pismo, znak: Umowa Nr 82/2024

z dnia: 2024/04/15

Zadanie: Określenie wartości pojazdu w stanie uszkodzonym

DANE IDENTYFIKACYJNE POJAZDU

Dane: [O] V-2024

Marka: TOYOTA

Rok produkcji: 1993

Model: Starlet Kat.

Wersja: XLI

Nr rejestracyjny: WP150732

Rodzaj pojazdu: Samochód osobowy

OPIS POWŁOKI LAKIEROWEJ

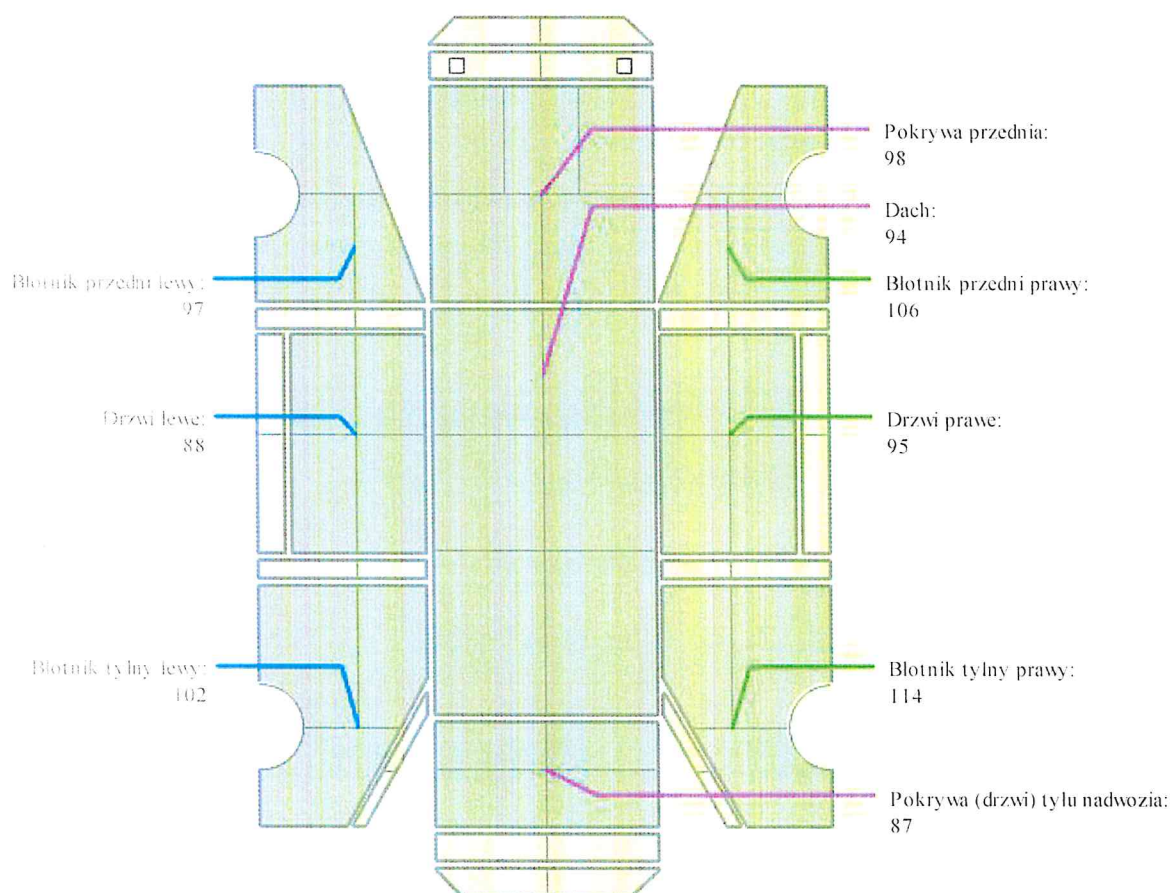

ARKUSZ USTALENIA WARTOŚCI POJAZDU

do opinii nr: GE/38/05/2024

z dnia: 2024/05/29

Rzeczoznawca : Piotr Olszewski

Zleceniodawca: Starostwo Powiatowe w Pultusku

Adres: Marii Skłodowskiej-Curie 11, 06-100 Pultusk

Zlec. pismo, znak: Umowa Nr 82/2024

z dnia: 2024/04/15

Zadanie: Określenie wartości pojazdu w stanie uszkodzonym

DANE IDENTYFIKACYJNE POJAZDU

Dane: [O] V-2024

Marka: TOYOTA

Rok produkcji: 1993

Model: Starlet Kat.

Wersja: XIi

Nr rejestracyjny: WPI50732

Rodzaj pojazdu: Samochód osobowy

Nr IE: 037-00019

USTALENIE WARTOŚCI POJAZDU

KATALOG WARTOŚCI BAZOWYCH (BRUTTO):

rok	mies.	wart. z katal. [PLN]	wart. zadana [PLN]
1995	05		2900
1994	05		2640
1993	05		2400

WARTOŚĆ BAZOWA BRUTTO (372 mies.) * 2 400 PLN

Normatywny okres eksploatacji 372 mies.

DATA PIERWSZEJ REJESTRACJI (rok/mies/dn) 1995/03/03

Rzeczywisty okres eksploatacji 351 mies.

LISTA WYPOSAŻENIA:

Lista wyposażenia na podstawie informacji z bazy danych na okres: 1990.01-1996.12

ZASTOSOWANE KOREKTY RÓŻNE:

Opis korekty	[%]	Wart. [PLN]
Stan utrzymania i dbałość o pojazd	-5.0	- 120
Korekta ze względu na serwisowanie pojazdu	-5.0	- 120
Brak dokumentów pojazdu	-5.0	- 120
Brak dopuszczenia do ruchu	-5.0	- 120
Korekta z tytułu sprzedaży wymuszonej	-20.0	- 480
KOREKTY RÓŻNE		- 960 PLN po korekcie: 1 440 PLN

UWAGI

1. Niniejsza opinia służy wyłącznie do oszacowania wartości rynkowej przedmiotu wyceny i nie może być wykorzystywana do żadnego innego celu.
2. Wycene sporządzono w oparciu o badanie organoleptyczne wycenianego przedmiotu w warunkach występujących w miejscu jego udostępnienia. Nie prowadzono badań diagnostycznych i weryfikacji warsztatowej.
3. W ocenie uwzględniono m. in. przebieg, stan zespołów, okres eksploatacji, stan ogólny pojazdu wyposażenie, standardowe i dodatkowe - wcześniejsze naprawy, zakres uszkodzeń.
4. Rzeczoznawca nie bierze na siebie odpowiedzialności za wady ukryte niemożliwe do stwierdzenia metodami, którymi prowadzono badania i ewentualne wynikające z tego skutki podczas dalszego użytkowania przedmiotu wyceny, oraz ewentualne skutki powstałe z przedstawionych przez użytkownika dokumentów.
5. Rzeczoznawca nie ponosi odpowiedzialności za ewentualne wady wyceny, powstałe z przyjęcia za podstawę wyceny informacji o stanie przedmiotu wyceny, jeśli brak było podstaw do kwestionowania ich zgodności ze stanem rzeczywistym lub też ustalenie tego stanu przez wykonawcę było niemożliwe lub bardzo utrudnione.
6. Istotą opracowania jest określenie wartości rynkowej pojazdu, a nie jego ceny. Cena powstaje w akcie kupna-sprzedaży.

7. W przypadku ujawnienia dodatkowych informacji o wycenianym pojeździe niedostępnych rzeczoznawcy w czasie wykonywania niniejszej wyceny, stanowisko rzeczoznawcy przyjęte i zaprezentowane w opinii może ulec zweryfikowaniu.

WARTOŚĆ RYNKOWA BRUTTO PO ZAOKRĄGLENIU 1 400 PLN

Wycenę sporządził:

Rzeczoznawca Piotr Olszewski. pieczęć

Dnia 2024/05/29r.



ARKUSZ USTALENIA WARTOŚCI POJAZDU W STANIE USZKODZONYM

do opinii nr: GE/38/05/2024

z dnia: 2024/05/29

Rzeczoznawca : Piotr Olszewski

Zleceniodawca: Starostwo Powiatowe w Pultusku

Adres: Marii Skłodowskiej-Curie 11, 06-100 Pultusk

Zlec. pismo, znak: Umowa Nr 82/2024

z dnia: 2024/04/15

Zadanie: Określenie wartości pojazdu w stanie uszkodzonym

DANE IDENTYFIKACYJNE POJAZDU

Dane: [O] V-2024

Marka: TOYOTA

Rok produkcji: 1993

Model: Starlet Kat.

Wersja: XLi

Nr rejestracyjny: WP150732

Rodzaj pojazdu: Samochód osobowy

Nr IE: 037-00019

Wartość pojazdu nieuszkodzonego (założony wiek pojazdu jak w dniu wyceny - 351 mies.) **1 400 PLN**
 Współczynnik amortyzacji pojazdu 0,21

CZĘŚCI DO NAPRAWY

Lp.	Nazwa elementu	Lewy/Prawy
1 Nadwozie lakierowane		
1	Pokrywa przednia	
2	Blotnik przedni	L
3	Drzwi boczne	LiP
4	Drzwi tylna nadwozia	
5	Pas tylny kpl.	
6	Daeh kpl.	
2 Wyposażenie nadwozia		
7	Zderzak przedni kpl.	
8	Zderzak tylny kpl.	
3 Silnik z osprzętem		
9	Blok silnika z tłokami, wałem korbowym i kołem zamachowym	
10	Głowien silnika kpl.	
11	Układ wtrysku paliwa	
12	Alternator	
13	Rozrusznik	
4 Układ napędowy		
14	Półoś z przegubami przednia	LiP

CZĘŚCI DO WYMIANY

Lp.	Nazwa elementu	Lewy/Prawy
1 Nadwozie lakierowane		
1	Blotnik przedni	P
2	Blotnik tylny	LiP
3 Silnik z osprzętem		
3	Rozdzielacz zapłonu z przewodami wysokiego napięcia	
5 Zawieszenie przednie z układem kierowniczym		
4	Amortyzator	LiP
5	Wahacze i drążki kierownicze zawieszenia	LiP
6	Piasta koła z łożyskami	LiP
7	Układ drążków kierowniczych	
8	Przekładnia kierownicza	
9	Tarcza hamulcowa (bęben hamulcowy)	LiP
10	Zacisk hamulca (rozpięrcz) z osłoną i elementami ciernymi (LiP
6 Zawieszenie tylne		
11	Amortyzator	LiP
12	Oś i piasta koła	LiP
13	Tarcza hamulcowa (bęben	LiP
14	Zacisk hamulca (rozpięrcz) z osłoną i elementami ciernymi (LiP

7 Reszta

15	Tłumik środkowy	
16	Tłumik tylny	
17	Opona koła przedniego	LiP
18	Opona koła tylnego	LiP

WYCENA ZESPOŁÓW POJAZDU

Lp.	Nazwa zespołu	Udział [%]	Zniszczenie [%]	Wart. poz. zesp. [PLN]
1	Nadwozie lakierowane	27	31	261
2	Wyposażenie nadwozia	28	4	376
3	Silnik z osprzętem	18	60	101
4	Układ napędowy	9	11	112
5	Zawieszenie przednie z układem kierowniczym	9	59	52
6	Zawieszenie tylne	4	49	29
7	Reszta	5	31	48
Bazowa wartość głównych zespołów pojazdu				979 PLN

WYLICZENIE WARTOŚCI POJAZDU W STANIE USZKODZONYM

Metoda stopnia uszkodzenia

Wartość pojazdu nieuszkodzonego przy założonym wieku		1 400 PLN
Stopień uszkodzenia	0,3007	979 PLN
Współczynnik stopnia uszkodzenia	0,45	440 PLN
Współczynnik uszkodzeń ukrytych	0,90	396 PLN
Współczynnik zbywalności pojazdu uszkodzonego	0,18	71 PLN

Metoda odzysku części

Szacunkowa wartość złomu		300 PLN
--------------------------------	--	----------------

PODSUMOWANIE

Wartość pojazdu uszkodzonego określona: Metodą odzysku części	300 PLN
WARTOŚĆ RYNKOWA BRUTTO PO ZAOKRĄGLENIU	1 400 PLN
Zaokrąglona wartość pojazdu uszkodzonego	300 PLN
Różnica wartości pojazdu przed i po szkodzie	1 100 PLN
Współczynnik kosztu naprawy wzg. wartości rynkowej	29,51

Wycene sporządził:

Rzecznawca Piotr Olszewski.

pieczęć

Dnia 2024/05/29r.

