



# RZECZOZNAWSTWO POJAZDÓW SAMOCHODOWYCH RUCHU DROGOWEGO MASZYN I URZĄDZEŃ

Certyfikowany Rzecznik Piotr Olszewski  
Członek: Ogólnopolskie Stowarzyszenie Rzeczników Motoryzacyjnych  
Ruchu Drogowego Maszyn i Urządzeń AUTOCONSULTING



Rzecznictwo z zakresu techniki motoryzacyjnej, wyceny wartości pojazdów,  
kosztów i jakości napraw pojazdów samochodowych oraz wyceny wartości maszyn, urządzeń i pozostałych środków technicznych.  
Ruchu drogowego i rekonstrukcji zdarzeń drogowych.  
Rzecznictwo z listy Biegłych Sądowych Sądu Okręgowego w Olsztynie  
Rzecznictwo z listy Biegłych Skarbowych Izby Administracji Skarbowej w Warszawie  
Rzecznictwo z listy do spraw jakości produktów lub usługi Mazowieckiego Wojewódzkiego Inspektora Inspekcji Handlowej

ASSIST CAR GROUP SP Z O.O. 07-410 Ostrołęka, ul. Srebrna 19 tel: 500-200-696 e-mail: biuro@assistcar.pl

Opinia numer: GE/39/05/2024

z dnia: 2024/05/29

Rzecznik: Piotr Olszewski

Zleceniodawca: Starostwo Powiatowe w Pułtusku

Adres: Marii Skłodowskiej-Curie 11. 06-100 Pułtusk

Zlec. pismo. znak: Umowa Nr 82/2024

z dnia: 2024/04/15

Zadanie: Określenie wartości pojazdu w stanie uszkodzonym

## PODSTAWA OPINII

- Opinia dokonana w oparciu o instrukcję nr 1/2016 SRTSiRD
- Opinia uwzględnia: przebieg wg wskazań drogomierza, wyposażenie standardowe i dodatkowe, stan podzespołów i elementów, stan ogólny pojazdu.

## DANE IDENTYFIKACYJNE POJAZDU

Dane: [O] V-2024

Marka: SKODA

Rok produkcji: 1997

Model: Felicia 1.3 MR '94

Wersja: LXi

Nr rejestracyjny: WPU19354

Rodzaj pojazdu: Samochód osobowy

VIN: TMBEFF613VX523266

Nr INFO-EKSPERT	034-00047
Data pierwszej rejestracji	1997/02/24
Wskazanie drogomierza	137952 km
Okres eksploatacji pojazdu (97/02/24-24/05/29)	327 mies.
Kolor powłoki lakierowej, rodzaj lakieru	NIEBIESKI 2-warstwowy z efektem metalicznym
Oznaczenie typu	791
Dop. masa całkow.	1420 kg
Rodzaj nadwozia	hatchback 5 drzwiowy
Oznaczenie silnika	136B   135M
Jednostka napędowa	z zapłonem iskrowym (wtrysk)
Pojemność - Moc silnika	1289 ccm / 50kW (68KM)
Liczba cylindrów / Układ cylindrów / Liczba zaworów	4 / rzędowy / 8
Rodzaj skrzyni biegów	manualna
Rodzaj napędu	przedni (4x2)

Wartość rynkowa brutto wyżej zidentyfikowanego pojazdu, w stanie jak przed szkodą, określona na dzień wykonania opinii wynosi:

**2500 PLN** w tym VAT (23,0%) **467,48 PLN**

Wartość brutto pojazdu w stanie uszkodzonym określona na dzień wykonania opinii wynosi:

**400 PLN** w tym VAT (23,0%) **74,80 PLN**

## ZAŁĄCZNIKI

- Wycena wartości - druk podstawowy
- Dokumentacja fotograficzna
- Opis powłoki lakierowej
- Wycena wartości - arkusz kontrolny

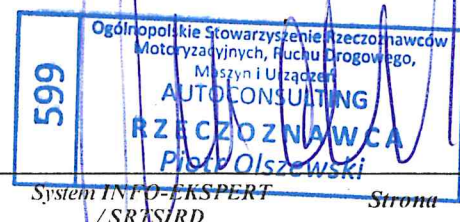

5 Arkusz wycenienia wartości pojazdu uszkodzonego

Rzeczoznawca : Piotr Olszewski

Zlecciodawca: Starostwo Powiatowe w Pultusku

Adres: Marii Skłodowskiej-Curie 11. 06-100 Pultusk

Zlec. pismo, znak: Umowa Nr 82/2024

z dnia: 2024/04/15

Zadanie: Określenie wartości pojazdu w stanie uszkodzonym

## PODSTAWA OPINII

- Opinia dokonana w oparciu o instrukcję nr 1/2016 SRTSiRD
- Opinia uwzględnia: przebieg wg wskazań drogomierza, wyposażenie standardowe i dodatkowe, stan podzespołów i elementów, stan ogólny pojazdu.

## DANE IDENTYFIKACYJNE POJAZDU

Dane: [O] V-2024

Marka: SKODA

Rok produkcji: 1997

Model: Felicia 1.3 MR'94

Wersja: LXi

Nr rejestracyjny: WPU19354

Rodzaj pojazdu: Samochód osobowy

VIN: TMBEFF613VX523266

Nr INFO-EKSPERT	034-00047
Data pierwszej rejestracji	1997/02/24
Wskazanie drogomierza	137952 km
Okres eksploatacji pojazdu (97/02/24-24/05/29)	327 mies.
Kolor powłoki lakierniczej (rodzaj lakieru)	NIEBIESKI 2-warstwowy z efektem metalicznym
Oznaczenie tytu	791
Dop. masa całkow.	1420 kg
Rodzaj nadwozia	hatchback 5 drzwiowy
Oznaczenie silnika	136B   135M
Jednostka napędowa	z zapłonem iskrowym (wtrysk)
Pojemność / Moc silnika	1289 ccm / 50kW (68KM)
Liczba cylindrów / Układ cylindrów / Liczba zaworów	4 / rzędowy / 8
Rodzaj skrzyni biegów	manualna
Rodzaj napędu	przedni (4x2)

## WYPOSAŻENIE STANDARDOWE (1996.05-1997.12)

Lp.	Nazwa elementu wyposażenia	Lp.	Nazwa elementu wyposażenia
1	Głosniki	6	Sygnalizacja pozostawienia włączonych świateł
2	Imobilizator	7	Światła z regulacją kąta pochylenia
3	Pasy bezpieczeństwa z regulacją wysokości mocowania	8	Zabezpieczenie drzwi przed otwarciem od wewnątrz
4	Przygotowanie do montażu radia	9	Zaglówki siedzeń tylnych 2 szt.
5	Siedzenia tylne dzielone		
Lp.	Nazwa pakietu / elementu pakietu wyposażenia standardowego		
1	Lusterka zewnętrzne regulowane z wnętrza pojazdu Lusterko zewnętrzne lewe regulowane z wnętrza pojazdu Lusterko zewnętrzne prawe z regulacją z wnętrza pojazdu		

## KOREKTY

WARTOŚĆ BAZOWA BRUTTO (324 mies.) *	4 200 PLN
KOREKTY RÓŻNE	- 1 680 PLN

W tym:		%	Wart. [PLN]
Stan utrzymania i dbałość o pojazd		-5.0	- 210

*stan utrzymania i dbałość o pojazd mogą mieć wpływ na wartość rynkową pojazdu w przypadku, gdy stan wycenionego pojazdu istotnie odbiega od dobrego, odpowiedniego dla danego okresu eksploatacji i przebiegu. świadczony ponadprzeciętnie dobry stan świadczący o wyjątkowej dbałości o pojazd może stanowić podstawę korekty dodatniej wartości, stan gorszy od typowego dobrego - podstawę do korekty ujemnej.*

Korekta ze względu na serwisowanie pojazdu <i>Zdecydowanie częściej kupowane są pojazdy o udokumentowanym stanie technicznym, potwierdzonym książką serwisową przeglądów technicznych i napraw. W praktyce użytkowania samochodów w Polsce wykonywanie przeglądów okresowych w sieci serwisowej producenta jest stosowane w początkowym okresie, zwykle nie przekraczającym 5 lat. Brak dokumentacji serwisowej szczególnie w pierwszych latach użytkowania pojazdu może być powodem stosowania korekty ujemnej a regularne wykonywanie przeglądów starszych pojazdów udokumentowane w książce serwisowej lub rachunkami i potwierdzone dobrym stanem technicznym pojazdu korekty dodatniej.</i>	-5.0	- 210
Brak dokumentów pojazdu	-5.0	- 210
Brak dopuszczenia do ruchu	-5.0	- 210
Korekta z tytułu sprzedaży wymuszonej	-20.0	- 840

**Wartość rynkowa brutto wyżej zidentyfikowanego pojazdu, w stanie jak przed szkodą, określona na dzień wykonania opinii wynosi:**

**2500 PLN**

(słownie: dwa tysiące pięćset złotych)

w tym VAT (23,0%) 467,48 PLN

**Wartość brutto pojazdu w stanie uszkodzonym określona na dzień wykonania opinii wynosi:**

**400 PLN**

(słownie: czterysta złotych)

w tym VAT (23,0%) 74,80 PLN

**Wartości określono na podstawie:**

- notowań wartości rynkowych ustalonych przez wykonawcę opinii,
- korekt mających wpływ na wartość pojazdu,
- analizy zbywalności pojazdu uszkodzonego.

Wycene sporządził:

Rzecznikawca Piotr Olszewski.

pieczęć

Dnia 2024/05/29r.

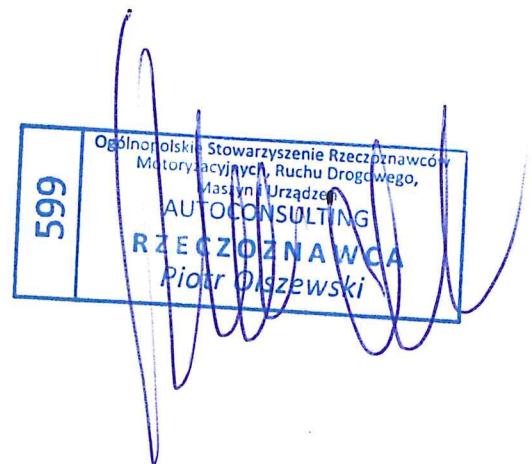



DOKUMENTACJA FOTOGRAFICZNA

do opinii nr: GE/39/05/2024

z dnia: 2024/05/29

DANE IDENTYFIKACYJNE POJAZDU

Dane: [O] V-2024

Marka: SKODA

Rok produkcji: 1997

Model: Felicia 1.3 MR'94

Wersja: LXi

Nr rejestracyjny: WPU19354

Rodzaj pojazdu: Samochód osobowy





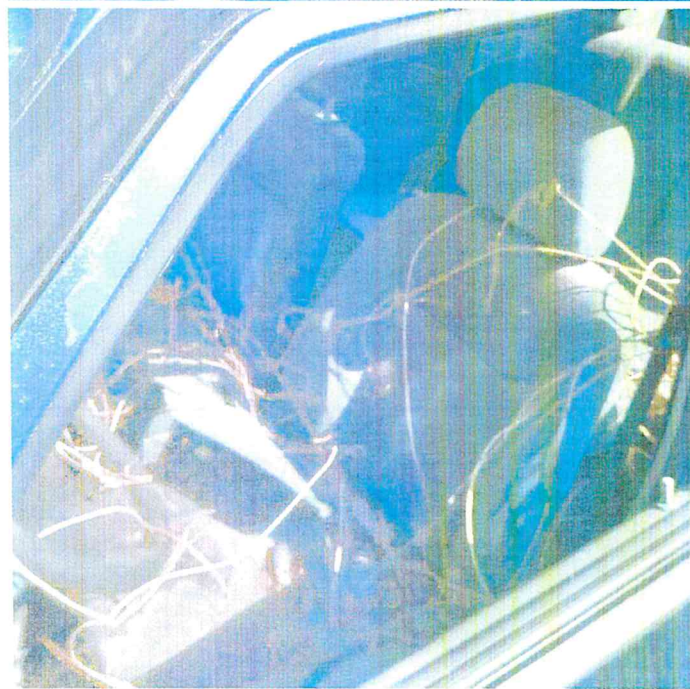
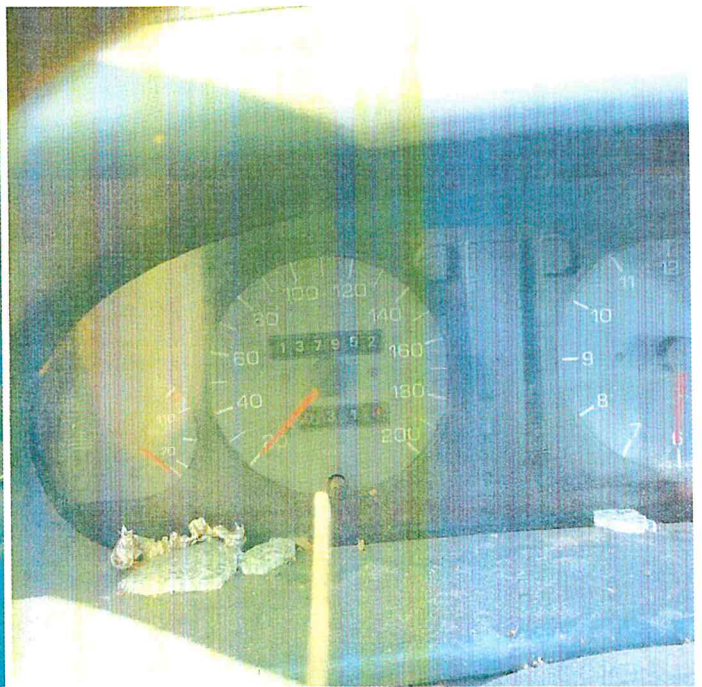







Rzecznik: Piotr Olszewski

Zlecający: Starostwo Powiatowe w Pultusku

Adres: Marii Skłodowskiej-Curie 11, 06-100 Pultusk

Zlec. pismo, znak: Umowa Nr 82/2024

z dnia: 2024/04/15

Zadanie: Określenie wartości pojazdu w stanie uszkodzonym

DANE IDENTYFIKACYJNE POJAZDU

Dane: [O] V-2024

Marka: SKODA

Rok produkcji: 1997

Model: Felicia 1.3 MR '94

Wersja: LXI

Nr rejestracyjny: WPU19354

Rodzaj pojazdu: Samochód osobowy

OPIS POWŁOKI LAKIEROWEJ

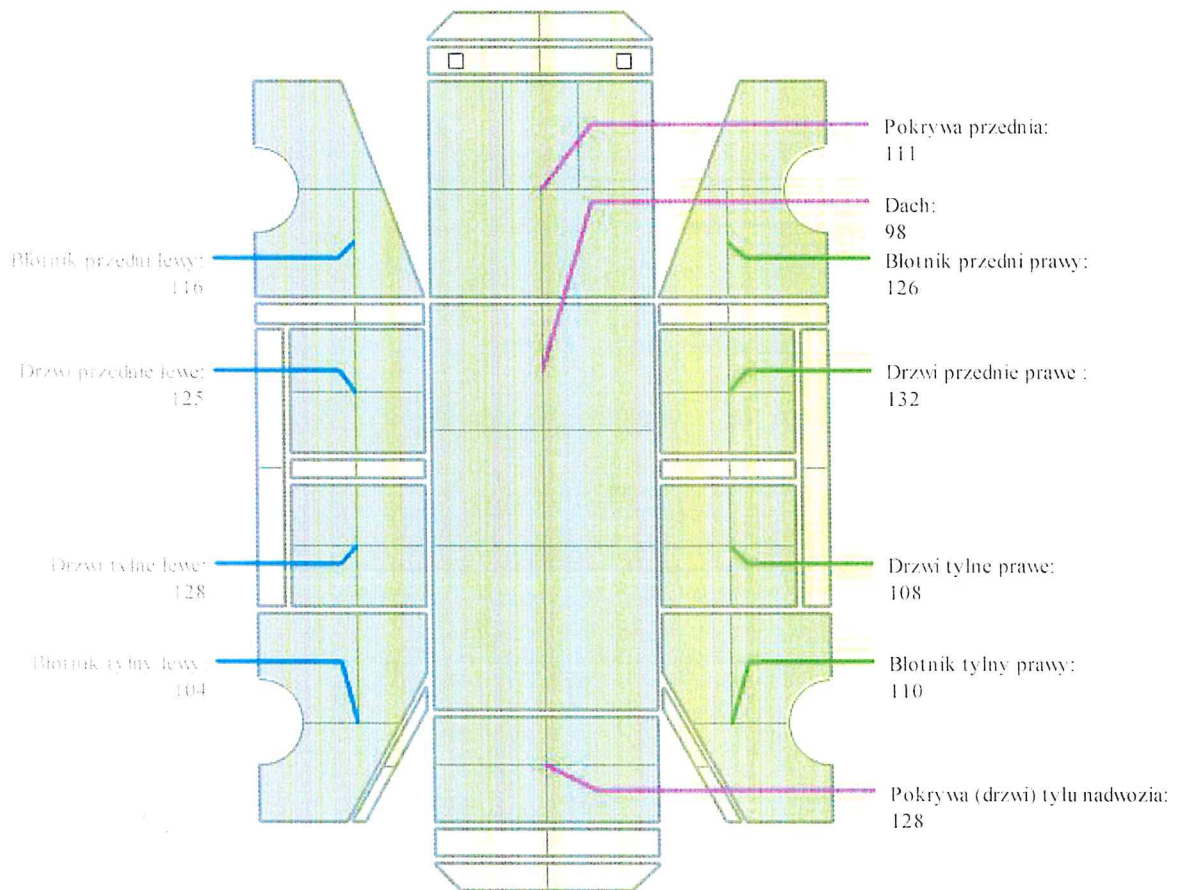



# ARKUSZ USTALENIA WARTOŚCI POJAZDU

do opinii nr: GE/39/05/2024

z dnia: 2024/05/29

Rzeczoznawca : Piotr Olszewski

Zlecający: Starostwo Powiatowe w Pultusku

Adres: Mani Skłodowskiej-Curie 11, 06-100 Pultusk

Zlec. pismo. znak: Umowa Nr 82/2024

z dnia: 2024/04/15

Zadanie: Określenie wartości pojazdu w stanie uszkodzonym

## DANE IDENTYFIKACYJNE POJAZDU

Dane: [O] V-2024

Marka: SKODA

Rok produkcji: 1997

Model: Felicia 1.3 MR '94

Wersja: LXI

Nr rejestracyjny: WPU19354

Rodzaj pojazdu: Samochod osobowy

Nr IE: 034-00047

## USTALENIE WARTOŚCI POJAZDU

### KATALOG WARTOŚCI BAZOWYCH (BRUTTO):

rok	mies.	wart. z katal. [PLN]	wart. zadana [PLN]
1998	05		4620
1997	05		4200
1996	05		3780

WARTOŚĆ BAZOWA BRUTTO (324 mies.) \* ..... **4 200 PLN**

Normatywny okres eksploatacji ..... **324 mies.**

DATA PIERWSZEJ REJESTRACJI (rok/mies/dn) ..... **1997/02/24**

Rzeczywisty okres eksploatacji ..... **327 mies.**

### LISTA WYPOSAŻENIA:

Lista wyposażenia na podstawie informacji z bazy danych na okres: 1996.05-1997.12

Przebieg rzeczywisty odczytany ..... **137 952 km**

### ZASTOSOWANE KOREKTY RÓŻNE:

Opis korekty	[%]	Wart. [PLN]
Stan utrzymania i dbałość o pojazd	-5.0	- 210
Korekta ze względu na serwisowanie pojazdu	-5.0	- 210
Brak dokumentów pojazdu	-5.0	- 210
Brak dopuszczenia do ruchu	-5.0	- 210
Korekta z tytułu sprzedaży wymuszonej	-20.0	- 840
<b>KOREKTY RÓŻNE</b>		<b>- 1 680 PLN po korekcie: 2 520 PLN</b>

## UWAGI

1. Niniejsza opinia służy wyłącznie do oszacowania wartości rynkowej przedmiotu wyceny i nie może być wykorzystywana do żadnego innego celu.
2. Wycene sporządzono w oparciu o badanie organoleptyczne wycenianego przedmiotu w warunkach występujących w miejscu jego udostępnienia. Nie prowadzono badań diagnostycznych i weryfikacji warsztatowej.
3. W ocenie uwzględniono m. in. przebieg, stan zespołów, okres eksploatacji, stan ogólny pojazdu wyposażenie, standardowe i dodatkowe - wcześniejsze naprawy, zakres uszkodzeń.
4. Rzeczoznawca nie bierze na siebie odpowiedzialności za wady ukryte niemożliwe do stwierdzenia metodami, którymi prowadzono badania i ewentualne wynikające z tego skutki podczas dalszego użytkowania przedmiotu wyceny, oraz ewentualne skutki powstałe z przedstawionych przez użytkownika dokumentów.
5. Rzeczoznawca nie ponosi odpowiedzialności za ewentualne wady wyceny, powstałe z przyjęcia za podstawę wyceny informacji o stanie przedmiotu wyceny, jeśli brak było podstaw do kwestionowania ich zgodności ze stanem rzeczywistym lub też ustalenie tego stanu przez wykonawcę było niemożliwe lub bardzo utrudnione.

6. Istotną opróczowania jest określenie wartości rynkowej pojazdu, a nie jego ceny. Cena powstaje w akcie kupna-sprzedaży.

7. W przypadku ujawnienia dodatkowych informacji o wycenianym pojeździe niedostępnych rzeczoznawcy w czasie wykonywania niniejszej wyceny, stanowisko rzeczoznawcy przyjęte i zaprezentowane w opinii może ulec zweryfikowaniu.

WARTOŚĆ RYNKOWA BRUTTO PO ZAOKRĄGLENIU ..... 2 500 PLN

Wycenę sporządził:

Rzeczoznawca Piotr Olszewski.

pieczęć

Dnia 2024/05/29r.

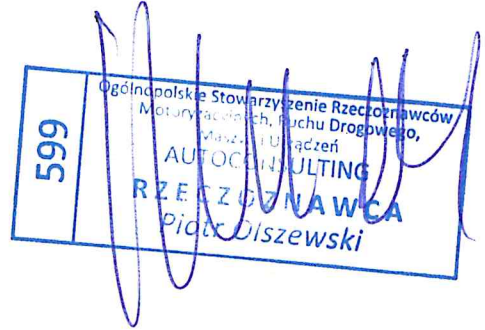



# ARKUSZ USTALENIA WARTOŚCI POJAZDU W STANIE USZKODZONYM

do opinii nr: GE/39/05/2024

z dnia: 2024/05/29

Rzeczoznawca : Piotr Olszewski

Zlecceniodawca: Starostwo Powiatowe w Pułtusk

Adres: Mami Skłodowskiej-Curie 11, 06-100 Pułtusk

Zlec. pismo, znak: Umowa Nr 82/2024

z dnia: 2024/04/15

Zadanie: Określenie wartości pojazdu w stanie uszkodzonym

## DANE IDENTYFIKACYJNE POJAZDU

Dane: [O] V-2024

Marka: SKODA

Rok produkcji: 1997

Model: Felicia 1.3 MR'94

Wersja: LXi

Nr rejestracyjny: WPU19354

Rodzaj pojazdu: Samochód osobowy

Nr IE: 034-00047

Wartość pojazdu nieuszkodzonego (założony wiek pojazdu jak w dniu wyceny - 327 mies.)

..... 2 500 PLN

Współczynnik amortyzacji pojazdu

..... 0,21

## CZĘŚCI DO NAPRAWY

Lp.	Nazwa elementu	Lewy/Prawy
<b>1 Nadwozie lakierowane</b>		
1	Pokrywa przednia	
2	Drzwi boczne przednie	L i P
3	Drzwi boczne tylne	L i P
4	Pas tylny kpl.	
5	Dach kpl.	
<b>3 Silnik z osprzętem</b>		
6	Blok silnika z tłokami, wałem korbowym i kołem zamachowym	
7	Głowien silnika kpl.	
8	Układ wtrysku paliwa	
<b>4 Układ napędowy</b>		
9	Półos z przegubami przednia	L i P

## CZĘŚCI DO WYMIANY

Lp.	Nazwa elementu	Lewy/Prawy
<b>1 Nadwozie lakierowane</b>		
1	Blotnik przedni	L i P
2	Drzwi tylne nadwozia	
3	Blotnik tylny	L i P
<b>2 Wyposażenie nadwozia</b>		
4	Lampa kierunkowskazu przedniego	L
5	Fotele przedni kpl.	L i P
6	Fotele (kanapa) tylne kpl.	
7	Wykładzina dachu (podsułtka)	
8	Wykładziny wewnętrzne ścian	
9	Wykładziny podłogi	
10	Pas bezpieczeństwa przedni z napinaczem	L i P
11	Pasy bezpieczeństwa tylne kpl.	
12	Szyba przednia	
13	Szyba drzwi bocznych przednich	L
14	Zespół wyeliminacji szczy przedniej	
15	Układ spryskiwacza szczy (zbiornik z pompką i przewodami)	
16	Tablica rozdzielcza kpl.	
17	Osprzet drzwi bocznych przednich	L i P
18	Osprzet drzwi bocznych tylnych	L i P
19	Koło kierownicy	
<b>3 Silnik z osprzętem</b>		
20	Napełn rozrządu z obudową	
21	Rozdzielacz zmienny z przewodami wysokiego napięcia	

22	Alternator	
23	Rozrusznik	
<b>5 Zawieszenie przednie z układem kierowniczym</b>		
24	Amortyzator	LiP
25	Układ drążków kierowniczych	
26	Przekładnia kierownicza	
27	Tarcza hamulcowa (beben hamulcowy)	LiP
28	Zacisk hamulec (rozpieraacz) z osłona i elementami ciernymi (	LiP
<b>6 Zawieszenie tylne</b>		
29	Amortyzator	LiP
30	Tarcza hamulcowa (beben	LiP
31	Zacisk hamulec (rozpieraacz) z osłona i elementami ciernymi (	LiP
<b>7 Reszta</b>		
32	Flumik środkowy	
33	Flumik tylny	
34	Opona koła przedniego	LiP
35	Akumulator	
36	Opona koła tylnego	LiP

### WYCENA ZESPOŁÓW POJAZDU

Lp.	Nazwa zespołu	Udział [%]	Zniszczenie [%]	Wart. poz. zesp. [PLN]
1	Nadwozie lakierowane	28	32	476
2	Wyposażenie nadwozia	30	70	225
3	Silnik z osprzętem	17	58	178
4	Układ napędowy	8	10	180
5	Zawieszenie przednie z układem kierowniczym	8	38	124
6	Zawieszenie tylne	4	27	73
7	Reszta	5	34	82
Bazowa wartość głównych zespołów pojazdu .....				<b>1 338 PLN</b>

### WYLICZENIE WARTOŚCI POJAZDU W STANIE USZKODZONYM

#### Metoda stopnia uszkodzenia

Wartość pojazdu nieuszkodzonego przy założonym wieku .....	<b>2 500 PLN</b>
Stopień uszkodzenia .....	0,4648
Współczynnik stopnia uszkodzenia .....	0,35
Współczynnik uszkodzeń ukrytych .....	0,89
Współczynnik zbywalności pojazdu uszkodzonego .....	0,18
	<b>75 PLN</b>

#### Metoda odzysku części

Szacunkowa wartość złomu .....	<b>400 PLN</b>
--------------------------------	----------------

### PODSUMOWANIE

Wartość pojazdu uszkodzonego określona: Metodą odzysku części .....	<b>400 PLN</b>
<b>WARTOŚĆ RYNKOWA BRUTTO PO ZAOKRĄGLENIU .....</b>	<b>2 500 PLN</b>
Zaokrąglona wartość pojazdu uszkodzonego .....	<b>400 PLN</b>
Różnica wartości pojazdu przed i po szkodzie .....	<b>2 100 PLN</b>
Współczynnik kosztu naprawy wzg. wartości rynkowej .....	25,26



Wycene sporządził:

Rzecznawca Piotr Olszewski,

pieczęć

Dnia 2024/05/29r.

