



RZECZOZNAWSTWO POJAZDÓW SAMOCHODOWYCH RUCHU DROGOWEGO MASZYN I URZĄDZEŃ

Certyfikowany Rzeczoznawca Piotr Olszewski
Członkiem: Ogólnopolskie Stowarzyszenie Rzeczoznawców Motoryzacyjnych
Ruchu Drogowego Maszyn i Urządzeń AUTOCONSULTING



Rzeczoznawstwo z zakresu techniki motoryzacyjnej, wyceny wartości pojazdów,
kosztów i jakości napraw pojazdów samochodowych oraz wyceny wartości maszyn, urządzeń i pozostałych środków technicznych.
Ruchu drogowego i rekonstrukcji zdarzeń drogowych.

Rzeczoznawca z listy Biegłych Sądowych Sądu Okręgowego w Olsztynie
Rzeczoznawca z listy Biegłych Skarbowych Izby Administracji Skarbowej w Warszawie
Rzeczoznawca z listy do spraw jakości produktów lub usługi Mazowieckiego Wojewódzkiego Inspektora Inspekcji Handlowej

ASSIST CAR GROUP SP Z O.O. 07-410 Ostrołęka, ul. Srebrna 19 tel: 500-200-696 e-mail: biuro@assistcar.pl

Opinia numer: GE/A/06/08/2024

z dnia: 2024/08/07

Rzeczoznawca : Piotr Olszewski

Zleceniodawca: Starostwo Powiatowe w Pułtusku

Adres: Marii Skłodowskiej-Curie 11, 06-100 Pułtusk

Zlec. pismo, znak: Umowa nr 82/2024

z dnia: 2024/04/15

Zadanie: Określenie wartości pojazdu w stanie uszkodzonym

PODSTAWA OPINII

- Opinia dokonana w oparciu o instrukcję nr 1/2016 SRTSiRD
- Opinia uwzględnia: przebieg wg wskazań drogomierza, wyposażenie standardowe i dodatkowe, stan podzespołów i elementów, stan ogólny pojazdu.

DANE IDENTYFIKACYJNE POJAZDU

Dane: [O] VIII-2024

Marka: SKODA

Rok produkcji: 2001

Model: Fabia 1.4 MR`99 E3

Wersja: Classic

Nr rejestracyjny: WB9173C

Rodzaj pojazdu: Samochód osobowy

VIN: TMBPH16Y71X016697

Nr INFO-EKSPERT	034-00134
Data pierwszej rejestracji	2001/04/27
Okres eksploatacji pojazdu (01/04/27-24/08/07)	279 mies.
Kolor powłoki lakierowej, (rodzaj lakieru)	BIAŁY 2-warstwowy typu uni
Oznaczenie typu	6Y
Dop. masa całkowita	1580 kg
Rodzaj nadwozia	hatchback 5 drzwiowy
Oznaczenie silnika	AMD
Jednostka napędowa	z zapłonem iskrowym (wtrysk)
Pojemność / Moc silnika	1397 ccm / 44kW (60KM)
Liczba cylindrów / Układ cylindrów / Liczba zaworów	4 / rzędowy / 8
Rodzaj skrzyni biegów	manualna
Rodzaj napędu	przedni (4x2)

Wartość rynkowa brutto wyżej zidentyfikowanego pojazdu, w stanie jak przed szkodą, określona na dzień wykonania opinii wynosi:

2500 PLN w tym VAT (23,0%) **467,48 PLN**

Wartość brutto pojazdu w stanie uszkodzonym określona na dzień wykonania opinii wynosi:

450 PLN w tym VAT (23,0%) **84,15 PLN**

ZAŁĄCZNIKI

- Wycena wartości - druk podstawowy
- Dokumentacja fotograficzna
- Opis powłoki lakierowej
- Wycena wartości - arkusz kontrolny
- Arkusz wyliczenia wartości pojazdu uszkodzonego

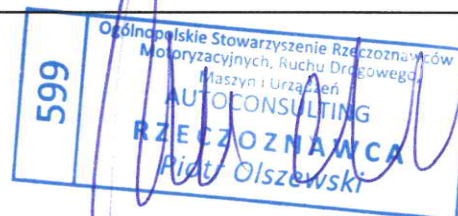

Rzeczoznawca : Piotr Olszewski

Zleceniodawca: Starostwo Powiatowe w Pułtusk

Adres: Marii Skłodowskiej-Curie 11, 06-100 Pułtusk

Zlec. pismo, znak: Umowa nr 82/2024

z dnia: 2024/04/15

Zadanie: Określenie wartości pojazdu w stanie uszkodzonym

PODSTAWA OPINII

- Opinia dokonana w oparciu o instrukcję nr 1/2016 SRTSiRD
- Opinia uwzględnia: przebieg wg wskazań drogomierza, wyposażenie standardowe i dodatkowe, stan podzespołów i elementów, stan ogólny pojazdu.

DANE IDENTYFIKACYJNE POJAZDU

Dane: [O] VIII-2024

Marka: SKODA

Rok produkcji: 2001

Model: Fabia 1.4 MR`99 E3

Wersja: Classic

Nr rejestracyjny: WB9173C

Rodzaj pojazdu: Samochód osobowy

VIN: TMBPH16Y71X016697

Nr INFO-EKSPERT	034-00134
Data pierwszej rejestracji	2001/04/27
Okres eksploatacji pojazdu (01/04/27-24/08/07)	279 mies.
Kolor powłoki lakierniczej, (rodzaj lakieru)	BIAŁY 2-warstwowy typu uni
Oznaczenie typu	6Y
Dop. masa całkowita	1580 kg
Rodzaj nadwozia	hatchback 5 drzwiowy
Oznaczenie silnika	AMD
Jednostka napędowa	z zapłonem iskrowym (wtrysk)
Pojemność / Moc silnika	1397 ccm / 44kW (60KM)
Liczba cylindrów / Układ cylindrów / Liczba zaworów	4 / rzędowy / 8
Rodzaj skrzyni biegów	manualna
Rodzaj napędu	przedni (4x2)

WYPOSAŻENIE STANDARDOWE (2001.01-2002.02)

L.p.	Nazwa elementu wyposażenia	L.p.	Nazwa elementu wyposażenia
1	Antena radiowa	10	Sygnalizacja pozostawienia włączonych świateł
2	Filtr p/pyłkowy	11	Szyby atermiczne
3	Głośniki 4 szt.	12	Światła z regulacją kąta pochylecia
4	Immobilizer	13	Światło dodatkowe STOP
5	Kolumna kierownicy regulowana	14	Tapicerka "Dance"
6	Napinacze przednich pasów bezpieczeństwa	15	Uchwyty do mocowania bagażu
7	Poduszka powietrzna kierowcy	16	Wspomaganie układu kierowniczego
8	Przygotowanie do montażu radia	17	Wycieraczka szyby tylnej
9	Siedzenia tylne dzielone	18	Zderzaki w kolorze nadwozia

L.p.	Nazwa pakietu / elementu pakietu wyposażenia standardowego
1	Zaglówki siedzeń przednich i tylnych Zaglówki foteli przednich Zaglówki siedzeń tylnych

KOREKTY

WARTOŚĆ BAZOWA BRUTTO (279 mies.) *	4 200 PLN
KOREKTY RÓŻNE	- 1 680 PLN
W tym:		
Stan utrzymania i dbałość o pojazd		[%] Wart. [PLN] -5,0 - 210

Stan utrzymania i dbałość o pojazd mogą mieć wpływ na wartość rynkową pojazdu w przypadku, gdy stan wycenianego pojazdu istotnie odbiega od dobrego, odpowiedniego dla danego okresu eksploatacji i przebiegu. Stwierzony ponadprzeciętnie dobry stan świadczący o wyjątkowej dbałości o pojazd może stanowić podstawę korekty dodatniej wartości, stan gorszy od typowego dobrego - podstawę do korekty ujemnej.

Korekta ze względu na serwisowanie pojazdu	-5,0	- 210
<i>Zdecydowanie chętniej kupowane są pojazdy o udokumentowanym stanie technicznym, potwierdzonym książką serwisową przeglądów technicznych i napraw. W praktyce użytkowania samochodów w Polsce wykonywanie przeglądów okresowych w sieci serwisowej producenta jest stosowane w początkowym okresie, zwykle nie przekraczającym 5 lat. Brak dokumentacji serwisowej szczególnie w pierwszych latach użytkowania pojazdu może być powodem stosowania korekty ujemnej a regularne wykonywanie przeglądów starszych pojazdów udokumentowane w książce serwisowej lub rachunkami i potwierdzone dobrym stanem technicznym pojazdu korekty dodatniej.</i>		
Brak dokumentów pojazdu	-5,0	- 210
Brak dopuszczenia do ruchu	-5,0	- 210
Korekta z tytułu sprzedaży wymuszonej	-20,0	- 840

Wartość rynkowa brutto wyżej zidentyfikowanego pojazdu, w stanie jak przed szkodą, określona na dzień wykonania opinii wynosi:

2500 PLN

(słownie: dwa tysiące pięćset złotych)

w tym VAT (23,0%) 467,48 PLN

Wartość brutto pojazdu w stanie uszkodzonym określona na dzień wykonania opinii wynosi:

450 PLN

(słownie: czterysta pięćdziesiąt złotych)

w tym VAT (23,0%) 84,15 PLN

Wartości określono na podstawie:

- notowań wartości rynkowych ustalonych przez wykonawcę opinii,
- korekt mających wpływ na wartość pojazdu,
- analizy zbywalności pojazdu uszkodzonego.

Wycenę sporządził:

Rzecznik Piotr Olszewski.

pieczęć

Dnia 2024/08/07r.

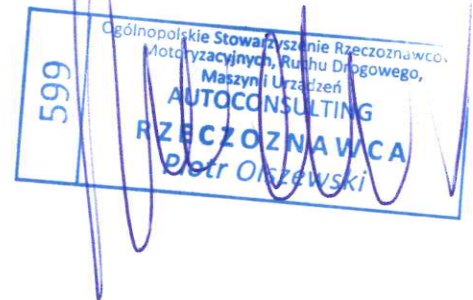

DOKUMENTACJA FOTOGRAFICZNA

do opinii nr: **GE/A/06/08/2024**

z dnia: 2024/08/07

DANE IDENTYFIKACYJNE POJAZDU

Dane: [O] VIII-2024

Marka: SKODA

Rok produkcji: 2001

Model: Fabia 1.4 MR`99 E3

Wersja: Classic

Nr rejestracyjny: WB9173C

Rodzaj pojazdu: Samochód osobowy



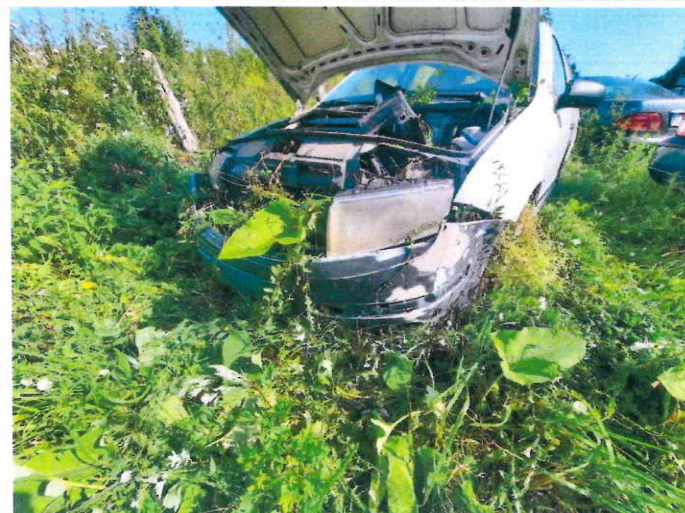
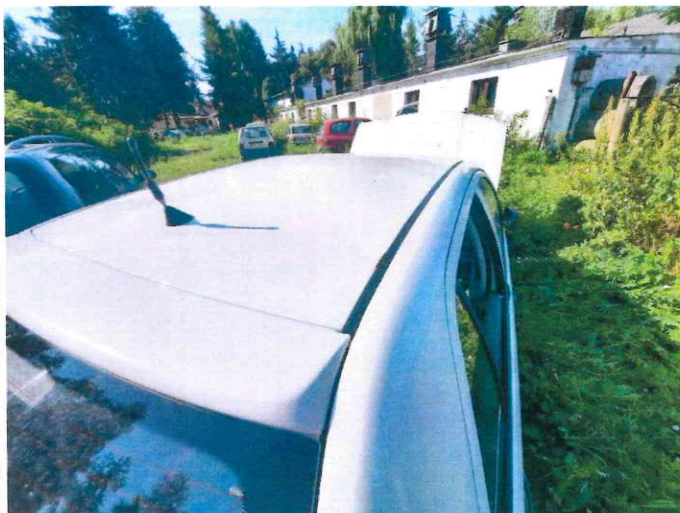

Rzecznawca : Piotr Olszewski

Zleceniodawca: Starostwo Powiatowe w Pułtusk

Adres: Marii Skłodowskiej-Curie 11, 06-100 Pułtusk

Zlec. pismo, znak: Umowa nr 82/2024

z dnia: 2024/04/15

Zadanie: Określenie wartości pojazdu w stanie uszkodzonym

DANE IDENTYFIKACYJNE POJAZDU

Dane: [O] VIII-2024

Marka: SKODA

Rok produkcji: 2001

Model: Fabia 1.4 MR`99 E3

Wersja: Classic

Nr rejestracyjny: WB9173C

Rodzaj pojazdu: Samochód osobowy

OPIS POWŁOKI LAKIEROWEJ

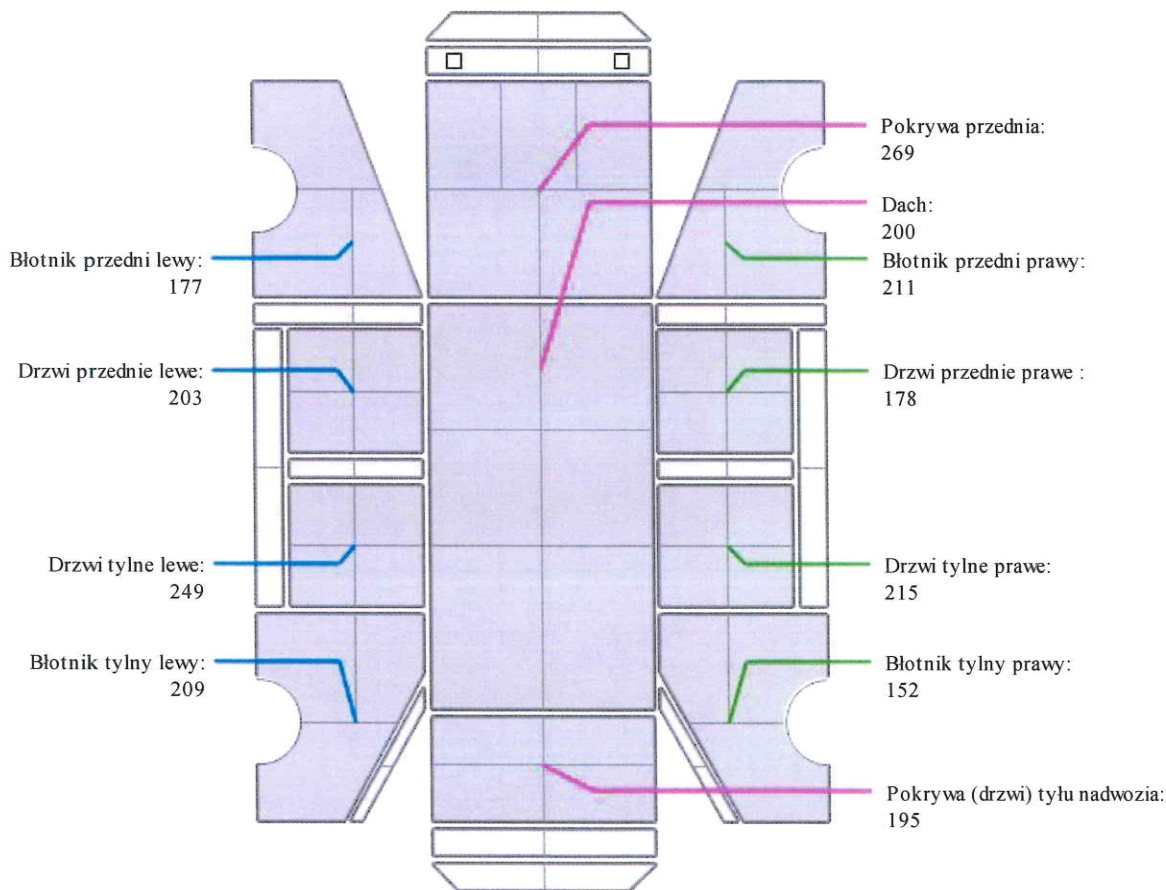

ARKUSZ USTALENIA WARTOŚCI POJAZDUdo opinii nr: **GE/A/06/08/2024**

z dnia: 2024/08/07

Rzeczoznawca : Piotr Olszewski

Zleceniodawca: Starostwo Powiatowe w Pułtusk

Adres: Marii Skłodowskiej-Curie 11, 06-100 Pułtusk

Zlec. pismo, znak: Umowa nr 82/2024

z dnia: 2024/04/15

Zadanie: Określenie wartości pojazdu w stanie uszkodzonym

DANE IDENTYFIKACYJNE POJAZDU

Dane: [O] VIII-2024

Marka: SKODA

Rok produkcji: 2001

Model: Fabia 1.4 MR`99 E3

Wersja: Classic

Nr rejestracyjny: WB9173C

Rodzaj pojazdu: Samochód osobowy

Nr IE: 034-00134

USTALENIE WARTOŚCI POJAZDU

Ostatnia cena nowego pojazdu: 32 950 PLN brutto na 10/2003

KATALOG WARTOŚCI BAZOWYCH (BRUTTO):

rok	mies.	wart. z katal. [PLN]	wart. zadana [PLN]
2002	05		4620
2001	05		4200
2000	05		3780

WARTOŚĆ BAZOWA BRUTTO (279 mies.) * **4 200 PLN**

Normatywny okres eksploatacji	279 mies.
DATA PIERWSZEJ REJESTRACJI (rok/mies/dn)	2001/04/27
Rzeczywisty okres eksploatacji	279 mies.

LISTA WYPOSAŻENIA:

Lista wyposażenia na podstawie informacji z bazy danych na okres: 2001.01-2002.02

Przebieg normatywny **265 200 km****ZASTOSOWANE KOREKTY RÓŻNE:**

Opis korekty	[%]	Wart. [PLN]
Stan utrzymania i dbałość o pojazd	-5,0	- 210
Korekta ze względu na serwisowanie pojazdu	-5,0	- 210
Brak dokumentów pojazdu	-5,0	- 210
Brak dopuszczenia do ruchu	-5,0	- 210
Korekta z tytułu sprzedaży wymuszonej	-20,0	- 840
KOREKTY RÓŻNE		- 1 680 PLN po korekcie: 2 520 PLN

UWAGI

1. Niniejsza opinia służy wyłącznie do oszacowania wartości rynkowej przedmiotu wyceny i nie może być wykorzystywana do żadnego innego celu.
2. Wycenę sporządzono w oparciu o badanie organoleptyczne wycenianego przedmiotu w warunkach występujących w miejscu jego udostępnienia. Nie prowadzono badań diagnostycznych i weryfikacji warsztatowej.
3. W ocenie uwzględniono m. in. przebieg, stan zespołów, okres eksploatacji, stan ogólny pojazdu wyposażenie, standardowe i dodatkowe - wcześniejsze naprawy, zakres uszkodzeń.
4. Rzeczoznawca nie bierze na siebie odpowiedzialności za wady ukryte niemożliwe do stwierdzenia metodami, którymi prowadzono badania i ewentualne wynikające z tego skutki podczas dalszego użytkowania przedmiotu wyceny, oraz ewentualne skutki powstałe z przedstawionych przez użytkownika dokumentów.
5. Rzeczoznawca nie ponosi odpowiedzialności za ewentualne wady wyceny, powstałe z przyjęcia za podstawę wyceny informacji o stanie przedmiotu wyceny, jeśli brak było podstaw do kwestionowania ich zgodności ze stanem

rzeczywistym lub też ustalenie tego stanu przez wykonawcę było niemożliwe lub bardzo utrudnione.

6. Istotą opracowania jest określenie wartości rynkowej pojazdu, a nie jego ceny. Cena powstaje w akcie kupna-sprzedaży.

7. W przypadku ujawnienia dodatkowych informacji o wycenianym pojeździe niedostępnych rzeczoznawcy w czasie wykonywania niniejszej wyceny, stanowisko rzeczoznawcy przyjęte i zaprezentowane w opinii może ulec zweryfikowaniu.

WARTOŚĆ RYNKOWA BRUTTO PO ZAOKRĄGLENIU 2 500 PLN

Wycenę sporządził:

Rzeczoznawca Piotr Olszewski.

pieczęć

Dnia 2024/08/07r.

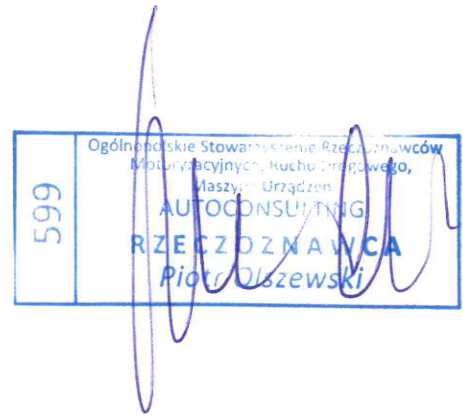

ARKUSZ USTALENIA WARTOŚCI POJAZDU W STANIE USZKODZONYMdo opinii nr: **GE/A/06/08/2024**

z dnia: 2024/08/07

Rzeczoznawca : Piotr Olszewski

Zleceniodawca: Starostwo Powiatowe w Pułtusk

Adres: Marii Skłodowskiej-Curie 11, 06-100 Pułtusk

Zlec. pismo, znak: Umowa nr 82/2024

z dnia: 2024/04/15

Zadanie: Określenie wartości pojazdu w stanie uszkodzonym

DANE IDENTYFIKACYJNE POJAZDU

Dane: [O] VIII-2024

Marka: SKODA

Rok produkcji: 2001

Model: Fabia 1.4 MR`99 E3

Wersja: Classic

Nr rejestracyjny: WB9173C

Rodzaj pojazdu: Samochód osobowy

Nr IE: 034-00134

Wartość pojazdu nieuszkodzonego (założony wiek pojazdu jak w dniu wyceny - 279 mies.)

.....

2 500 PLN

Współczynnik amortyzacji pojazdu

..... 0,20

CZĘŚCI DO NAPRAWY

L.p.	Nazwa elementu	Lewy/Prawy
1 Nadwozie lakierowane		
1	Błotnik przedni	P
2	Drzwi boczne przednie	LiP
3	Drzwi boczne tylne	LiP
4	Drzwi tyłu nadwozia	
5	Błotnik tylny	L
6	Dach kpl.	
3 Silnik z osprzętem		
7	Blok silnika z tłokami, wałem korbowym i kołem zamachowym	
8	Głowica silnika kpl.	
4 Układ napędowy		
9	Półoś z przegubami przednia	LiP
5 Zawieszenie przednie z układem kierowniczym		
10	Przekładnia kierownicza	
11	Pompa wspomagania ze zbiornikiem / silnik wspomagania	

CZĘŚCI DO WYMIANY

L.p.	Nazwa elementu	Lewy/Prawy
1 Nadwozie lakierowane		
1	Pokrywa przednia	
2	Błotnik przedni	L
3	Błotnik tylny	P
4	Próg kpl.	LiP
2 Wyposażenie nadwozia		
5	Zderzak przedni kpl.	
6	Reflektor kpl.	LiP
7	Lampa kierunkowskazu przedniego	LiP
8	Krata wlotu powietrza kpl.	
9	Zderzak tylny kpl.	
10	Układ spryskiwacza szyby (zbiornik z pompką i przewodami)	
3 Silnik z osprzętem		
11	Napęd rozrządu z obudową	
12	Pompa wodna z termostatem	
13	Rozdzielacz zapłonu z przewodami wysokiego napięcia	
14	Filtr powietrza kpl.	
15	Wentylator chłodnicy kpl.	
16	Chłodnica wody	
17	Alternator	
18	Rozrusznik	

5 Zawieszenie przednie z układem kierowniczym

19 Amortyzator	LiP
20 Wahacze i drążki reakcyjne zawieszenia	LiP
21 Piasta koła z łożyskami	LiP
22 Układ drążków kierowniczych	
23 Tarcza hamulcowa (bęben hamulcowy)	LiP
24 Zacisk hamulca (rozpieracz) z osłoną i elementami ciemnymi (LiP

6 Zawieszenie tylne

25 Amortyzator	LiP
26 Tarcza hamulcowa / bęben	LiP
27 Zacisk hamulca (rozpieracz) z osłoną i elementami ciemnymi (LiP

7 Reszta

28 Tłumik środkowy	
29 Tłumik tylny	
30 Opona koła przedniego	LiP
31 Akumulator	
32 Opona koła tylnego	LiP

WYCENA ZESPOŁÓW POJAZDU

Lp.	Nazwa zespołu	Udział [%]	Zniszczenie [%]	Wart. poz. zesp. [PLN]
1	Nadwozie lakierowane	26	35	422
2	Wyposażenie nadwozia	31	6	728
3	Silnik z osprzętem	16	64	144
4	Układ napędowy	8	10	180
5	Zawieszenie przednie z układem kierowniczym	10	48	130
6	Zawieszenie tylne	4	27	73
7	Reszta	5	34	82
Bazowa wartość głównych zespołów pojazdu				1 759 PLN

WYLICZENIE WARTOŚCI POJAZDU W STANIE USZKODZONYM**Metoda stopnia uszkodzenia**

Wartość pojazdu nieuszkodzonego przy założonym wieku	2 500 PLN
Stopień uszkodzenia	0,2964 1 759 PLN
Współczynnik stopnia uszkodzenia	0,46 809 PLN
Współczynnik uszkodzeń ukrytych	0,90 728 PLN
Współczynnik zbywalności pojazdu uszkodzonego	0,21 153 PLN

Metoda odzysku części

Szacunkowa wartość złomu	450 PLN
--------------------------------	----------------

PODSUMOWANIE

Wartość pojazdu uszkodzonego określona: Metodą odzysku części.	450 PLN
WARTOŚĆ RYNKOWA BRUTTO PO ZAOKRĄGLENIU	2 500 PLN
Zaokrąglona wartość pojazdu uszkodzonego	450 PLN
Różnica wartości pojazdu przed i po szkodzie	2 050 PLN
Współczynnik kosztu naprawy wzg. wartości rynkowej	19,09

Wycenę sporządził:

Rzecznawca Piotr Olszewski.

pieczęć

Dnia 2024/08/07r.

