



RZECZOZNAWSTWO POJAZDÓW SAMOCHODOWYCH RUCHU DROGOWEGO MASZYN I URZĄDZEŃ

Certyfikowany Rzecznik Piotr Olszewski
Członkiem: Ogólnopolskie Stowarzyszenie Rzeczników Motoryzacyjnych
Ruchu Drogowego Maszyn i Urządzeń AUTOCONSULTING



Rzecznictwo z zakresu techniki motoryzacyjnej, wyceny wartości pojazdów,
kosztów i jakości napraw pojazdów samochodowych oraz wyceny wartości maszyn, urządzeń i pozostałych środków technicznych.
Ruchu drogowego i rekonstrukcji zdarzeń drogowych.

Rzecznik z listy Biegłych Sądowych Sądu Okręgowego w Olsztynie
Rzecznik z listy Biegłych Skarbowych Izby Administracji Skarbowej w Warszawie
Rzecznik z listy do spraw jakości produktów lub usług Mazowieckiego Wojewódzkiego Inspektora Inspekcji Handlowej

ASSIST CAR GROUP SP Z O.O. 07-410 Ostrołęka, ul. Srebrna 19 tel: 500-200-696 e-mail: biuro@assistcar.pl

Opinia numer: GE/A/08/08/2024

z dnia: 2024/08/07

Rzecznik: Piotr Olszewski

Zleceniodawca: Starostwo Powiatowe w Pułtusku

Adres: Marii Skłodowskiej-Curie 11, 06-100 Pułtusk

Zlec. pismo, znak: Umowa nr 82/2024

z dnia: 2024/04/15

Zadanie: Określenie wartości pojazdu w stanie uszkodzonym

PODSTAWA OPINII

- Opinia dokonana w oparciu o instrukcję nr 1/2016 SRTSiRD
- Opinia uwzględnia: przebieg wg wskazań drogomierza, wyposażenie standardowe i dodatkowe, stan podzespołów i elementów, stan ogólny pojazdu.

DANE IDENTYFIKACYJNE POJAZDU

Dane: [O] VIII-2024

Marka: OPEL

Rok produkcji: 1999

Model: Astra II 1.6 MR'98

Wersja:

Nr rejestracyjny: WG48095

Rodzaj pojazdu: Samochód osobowy

VIN: W0L0TGF08X5141792

Nr INFO-EKSPERT	028-01539
Data pierwszej rejestracji	1999/02/01, (w Polsce: 2007/11/27)
Okres eksploatacji pojazdu (99/02/01-24/08/07)	306 mies.
Kolor powłoki lakierowej, (rodzaj lakieru)	GRANATOWY 2-warstwowy typu uni
Dop. masa całkowita	1595 kg
Rodzaj nadwozia	hatchback 3 drzwiowy
Oznaczenie silnika	X16SZR
Jednostka napędowa	z zapłonem iskrowym (wtrysk)
Pojemność / Moc silnika	1598 ccm / 55kW (75KM)
Liczba cylindrów / Układ cylindrów / Liczba zaworów	4 / rzędowy / 8
Rodzaj skrzyni biegów	manualna
Rodzaj napędu	przedni (4x2)

Wartość rynkowa brutto wyżej zidentyfikowanego pojazdu, w stanie jak przed szkodą, określona na dzień wykonania opinii wynosi:

1500 PLN w tym VAT (23,0%) **280,49 PLN**

Wartość brutto pojazdu w stanie uszkodzonym określona na dzień wykonania opinii wynosi:

450 PLN w tym VAT (23,0%) **84,15 PLN**

ZAŁĄCZNIKI

- Wycena wartości - druk podstawowy
- Dokumentacja fotograficzna
- Opis powłoki lakierowej
- Wycena wartości - arkusz kontrolny
- Arkusz wyliczenia wartości pojazdu uszkodzonego

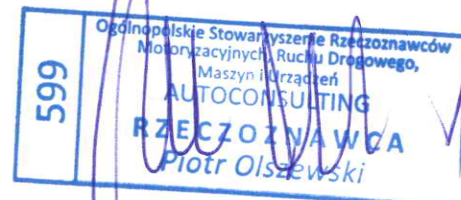

Rzeczoznawca : Piotr Olszewski

Zleceniodawca: Starostwo Powiatowe w Pułtusk

Adres: Marii Skłodowskiej-Curie 11, 06-100 Pułtusk

Zlec. pismo, znak: Umowa nr 82/2024

z dnia: 2024/04/15

Zadanie: Określenie wartości pojazdu w stanie uszkodzonym

PODSTAWA OPINII

- Opinia dokonana w oparciu o instrukcję nr 1/2016 SRTSiRD
- Opinia uwzględnia: przebieg wg wskazań drogomierza, wyposażenie standardowe i dodatkowe, stan podzespołów i elementów, stan ogólny pojazdu.

DANE IDENTYFIKACYJNE POJAZDU

Dane: [O] VIII-2024

Marka: OPEL

Rok produkcji: 1999

Model: Astra II 1.6 MR`98

Wersja:

Nr rejestracyjny: WG48095

Rodzaj pojazdu: Samochód osobowy

VIN: W0L0TGF08X5141792

Nr INFO-EKSPERT	028-01539
Data pierwszej rejestracji	1999/02/01, (w Polsce: 2007/11/27)
Okres eksploatacji pojazdu (99/02/01-24/08/07)	306 mies.
Kolor powłoki lakierowej, (rodzaj lakieru)	GRANATOWY 2-warstwowy typu uni
Dop. masa całkow.	1595 kg
Rodzaj nadwozia	hatchback 3 drzwiowy
Oznaczenie silnika	X16SZR
Jednostka napędowa	z zapłonem iskrowym (wtrysk)
Pojemność / Moc silnika	1598 ccm / 55kW (75KM)
Liczba cylindrów / Układ cylindrów / Liczba zaworów	4 / rzędowy / 8
Rodzaj skrzyni biegów	manualna
Rodzaj napędu	przedni (4x2)

WYPOSAŻENIE STANDARDOWE (1998.01-2001.12)

L.p.	Nazwa elementu wyposażenia	L.p.	Nazwa elementu wyposażenia
1	ABS - system zapobiegający blokowaniu kół	7	Poduszki powietrzne boczne
2	Immobilizer	8	Siedzenia tylne dzielone
3	Katalizator	9	Szyby przyciemniane
4	Obrotomierz	10	Wspomaganie układu kierowniczego
5	Poduszka powietrzna kierowcy	11	Zaglówki na wszystkich miejscach
6	Poduszka powietrzna pasażera		

L.p. Nazwa pakietu / elementu pakietu wyposażenia standardowego

- Lusterka zewnętrzne regulowane z wnętrza pojazdu
Lusterko zewnętrzne lewe regulowane z wnętrza pojazdu
Lusterko zewnętrzne prawe z regulacją z wnętrza pojazdu
- Wycieraczka szyby tylnej ze spryskiwaczem
Spryskiwacz szyby tylnej
Wycieraczka szyby tylnej

KOREKTY

WARTOŚĆ BAZOWA BRUTTO (303 mies.) * 2 600 PLN
KOREKTY RÓŻNE - 1 144 PLN

W tym:

Stan utrzymania i dbałość o pojazd

[%] Wart. [PLN]

-5,0 - 130

Stan utrzymania i dbałość o pojazd mogą mieć wpływ na wartość rynkową pojazdu w przypadku, gdy stan wycenianego pojazdu istotnie odbiega od dobrego, odpowiedniego dla danego okresu eksploatacji i przebiegu. Stwierdzony ponadprzeciętnie dobry stan świadczący o wyjątkowej dbałości o pojazd może stanowić podstawę korekty dodatniej wartości, stan gorszy od typowego dobrego - podstawę do korekty ujemnej.

Korekta ze względu na serwisowanie pojazdu	-5,0	- 130
<i>Zdecydowanie chętniej kupowane są pojazdy o udokumentowanym stanie technicznym, potwierdzonym książką serwisową przeglądów technicznych i napraw. W praktyce użytkowania samochodów w Polsce wykonywanie przeglądów okresowych w sieci serwisowej producenta jest stosowane w początkowym okresie, zwykle nie przekraczającym 5 lat. Brak dokumentacji serwisowej szczególnie w pierwszych latach użytkowania pojazdu może być powodem stosowania korekty ujemnej a regularne wykonywanie przeglądów starszych pojazdów udokumentowane w książce serwisowej lub rachunkami i potwierdzone dobrym stanem technicznym pojazdu korekty dodatniej.</i>		
Indywidualny zakup za granicą (z UE)	-4,0	- 104
<i>Fakt indywidualnego sprowadzenia do Polski pojazdu może wiązać się z utrudnieniami i dotyczącym i możliwością zweryfikowania jego historii i charakteru wcześniejszej eksploatacji, w tym ewentualnych napraw kolizyjnych, stanu serwisowania, przebiegu, a także w niektórych przypadkach można liczyć się z obniżoną wiarygodnością dokumentów, jak również z ryzykiem nielegalnego pochodzenia. Czynniki te sprawiają, że wartość rynkowa pojazdu sprowadzonego indywidualnie może być niższa od wartości takiego samego pojazdu zakupionego po raz pierwszy w Polsce i tu eksploatowanego. Wysokość korekty może wynosić do -4% i maleje wraz z upływem czasu od pierwszej rejestracji pojazdu w Polsce.</i>		
Brak dokumentów pojazdu	-5,0	- 130
Brak dopuszczenia do ruchu	-5,0	- 130
Korekta z tytułu sprzedaży wymuszonej	-20,0	- 520

Wartość rynkowa brutto wyżej zidentyfikowanego pojazdu, w stanie jak przed szkodą, określona na dzień wykonania opinii wynosi:

1500 PLN

(słownie: jeden tysiąc pięćset złotych)

w tym VAT (23,0%) 280,49 PLN

Wartość brutto pojazdu w stanie uszkodzonym określona na dzień wykonania opinii wynosi:

450 PLN

(słownie: czterysta pięćdziesiąt złotych)

w tym VAT (23,0%) 84,15 PLN

Wartości określono na podstawie:

- notowań wartości rynkowych ustalonych przez wykonawcę opinii,
- korekt mających wpływ na wartość pojazdu,
- analizy zbywalności pojazdu uszkodzonego.

Wycenę sporządził:

Rzecznik Piotr Olszewski.

pieczęć

Dnia 2024/08/07r.



DOKUMENTACJA FOTOGRAFICZNA

do opinii nr: GE/A/08/08/2024

z dnia: 2024/08/07

DANE IDENTYFIKACYJNE POJAZDU

Dane: [O] VIII-2024

Marka: OPEL

Rok produkcji: 1999

Model: Astra II 1.6 MR'98

Wersja:

Nr rejestracyjny: WG48095

Rodzaj pojazdu: Samochód osobowy







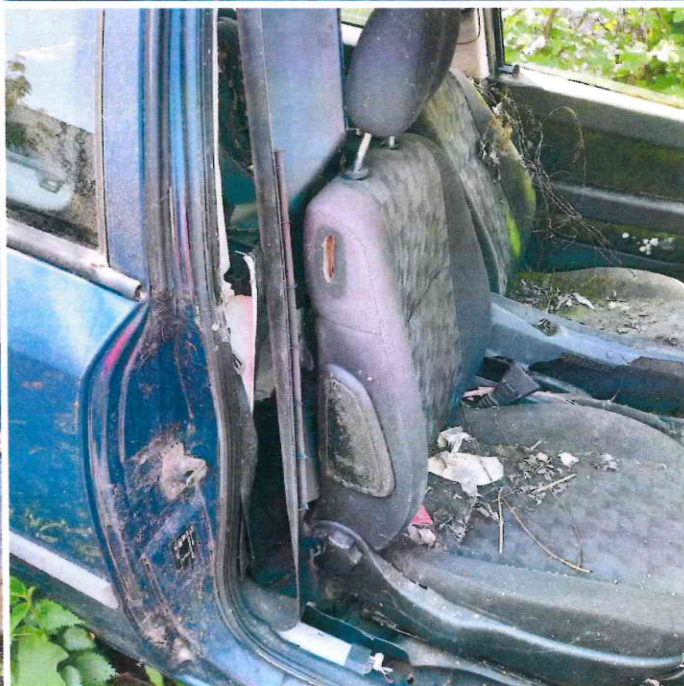
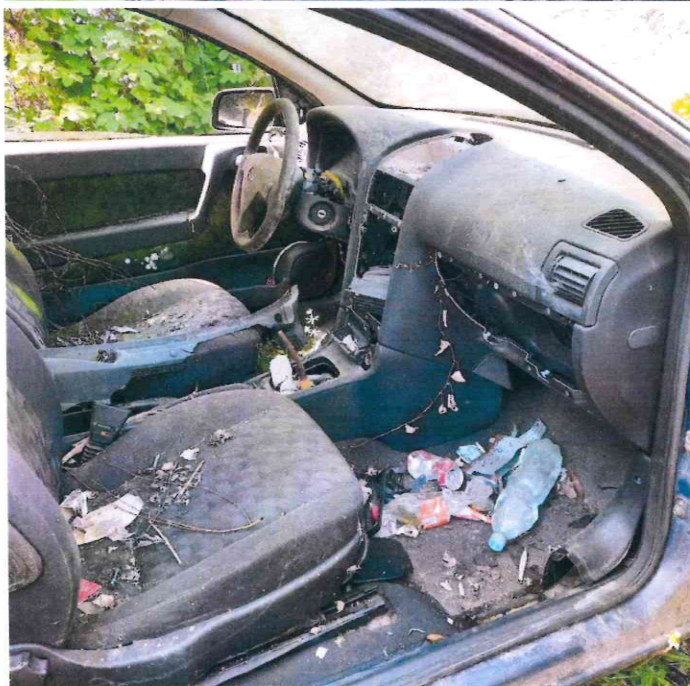

Rzecznawca : Piotr Olszewski

Zleceniodawca: Starostwo Powiatowe w Pułtusku

Adres: Marii Skłodowskiej-Curie 11, 06-100 Pułusk

Zlec. pismo, znak: Umowa nr 82/2024

z dnia: 2024/04/15

Zadanie: Określenie wartości pojazdu w stanie uszkodzonym

DANE IDENTYFIKACYJNE POJAZDU

Dane: [O] VIII-2024

Marka: OPEL

Rok produkcji: 1999

Model: Astra II 1.6 MR'98

Wersja:

Nr rejestracyjny: WG48095

Rodzaj pojazdu: Samochód osobowy

OPIS POWŁOKI LAKIEROWEJ

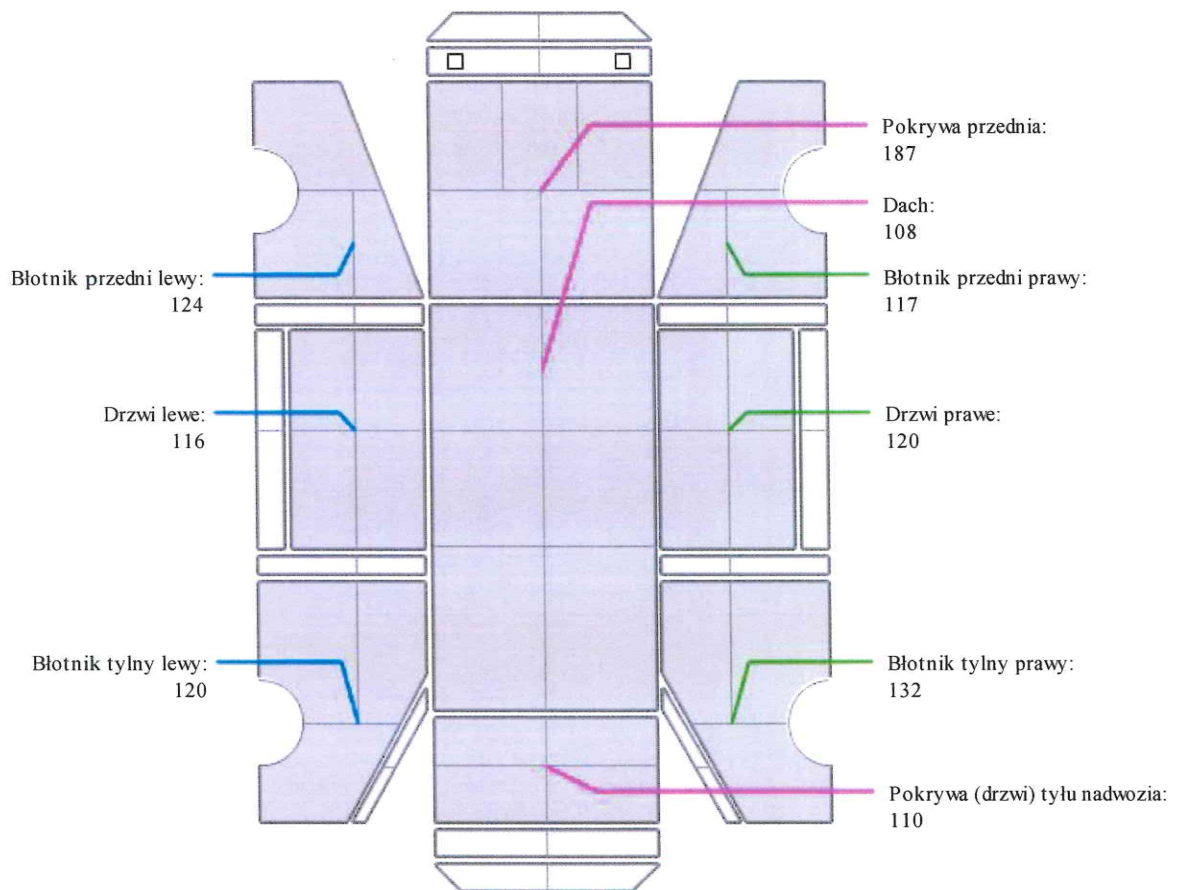

ARKUSZ USTALENIA WARTOŚCI POJAZDUdo opinii nr: **GE/A/08/08/2024**

z dnia: 2024/08/07

Rzeczoznawca : Piotr Olszewski

Zleceniodawca: Starostwo Powiatowe w Pułtusku

Adres: Marii Skłodowskiej-Curie 11, 06-100 Pułtusk

Zlec. pismo, znak: Umowa nr 82/2024

z dnia: 2024/04/15

Zadanie: Określenie wartości pojazdu w stanie uszkodzonym

DANE IDENTYFIKACYJNE POJAZDU

Dane: [O] VIII-2024

Marka: OPEL

Rok produkcji: 1999

Model: Astra II 1.6 MR`98

Wersja:

Nr rejestracyjny: WG48095

Rodzaj pojazdu: Samochód osobowy

Nr IE: 028-01539

USTALENIE WARTOŚCI POJAZDU**KATALOG WARTOŚCI BAZOWYCH (BRUTTO):**

rok	mies.	wart. z katal. [PLN]	wart. zadana [PLN]	
2000	05		2860	
1999	05		2600	
1998	05		2350	
WARTOŚĆ BAZOWA BRUTTO (303 mies.) *				2 600 PLN
Normatywny okres eksploatacji				303 mies.
DATA PIERWSZEJ REJESTRACJI (rok/mies/dn)				1999/02/01
Rzeczywisty okres eksploatacji				306 mies.

LISTA WYPOSAŻENIA:

Lista wyposażenia na podstawie informacji z bazy danych na okres: 1998.01-2001.12

ZASTOSOWANE KOREKTY RÓŻNE:

Opis korekty	[%]	Wart. [PLN]
Stan utrzymania i dbałość o pojazd	-5,0	- 130
Korekta ze względu na serwisowanie pojazdu	-5,0	- 130
Indywidualny zakup za granicą (z UE)	-4,0	- 104
Brak dokumentów pojazdu	-5,0	- 130
Brak dopuszczenia do ruchu	-5,0	- 130
Korekta z tytułu sprzedaży wymuszonej	-20,0	- 520
KOREKTY RÓŻNE		- 1 144 PLN po korekcie: 1 456 PLN

UWAGI

- Niniejsza opinia służy wyłącznie do oszacowania wartości rynkowej przedmiotu wyceny i nie może być wykorzystywana do żadnego innego celu.
- Wycenę sporządzono w oparciu o badanie organoleptyczne wycenianego przedmiotu w warunkach występujących w miejscu jego udostępnienia. Nie prowadzono badań diagnostycznych i weryfikacji warsztatowej.
- W ocenie uwzględniono m. in. przebieg, stan zespołów, okres eksploatacji, stan ogólny pojazdu wyposażenie, standardowe i dodatkowe - wcześniejsze naprawy, zakres uszkodzeń.
- Rzeczoznawca nie bierze na siebie odpowiedzialności za wady ukryte niemożliwe do stwierdzenia metodami, którymi prowadzono badania i ewentualne wynikające z tego skutki podczas dalszego użytkowania przedmiotu wyceny, oraz ewentualne skutki powstałe z przedstawionych przez użytkownika dokumentów.
- Rzeczoznawca nie ponosi odpowiedzialności za ewentualne wady wyceny, powstałe z przyjęcia za podstawę wyceny informacji o stanie przedmiotu wyceny, jeśli brak było podstaw do kwestionowania ich zgodności ze stanem rzeczywistym lub też ustalenie tego stanu przez wykonawcę było niemożliwe lub bardzo utrudnione.
- Istotą opracowania jest określenie wartości rynkowej pojazdu, a nie jego ceny. Cena powstaje w akcie kupna-sprzedaży.

7. W przypadku ujawnienia dodatkowych informacji o wycenianym pojeździe niedostępnych rzeczoznawcy w czasie wykonywania niniejszej wyceny, stanowisko rzeczoznawcy przyjęte i zaprezentowane w opinii może ulec zweryfikowaniu.

WARTOŚĆ RYNKOWA BRUTTO PO ZAOKRĄGLENIU 1 500 PLN

Wycenę sporządził:

Rzeczoznawca Piotr Olszewski.

pieczęć

Dnia 2024/08/07r.

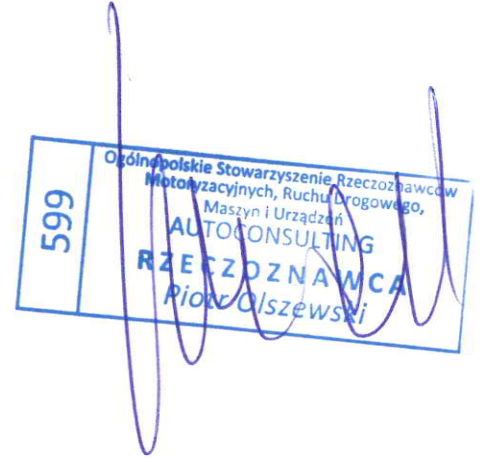

ARKUSZ USTALENIA WARTOŚCI POJAZDU W STANIE USZKODZONYM

do opinii nr: GE/A/08/08/2024

z dnia: 2024/08/07

Rzeczoznawca : Piotr Olszewski

Zleceniodawca: Starostwo Powiatowe w Pułtusk

Adres: Marii Skłodowskiej-Curie 11, 06-100 Pułtusk

Zlec. pismo, znak: Umowa nr 82/2024

z dnia: 2024/04/15

Zadanie: Określenie wartości pojazdu w stanie uszkodzonym

DANE IDENTYFIKACYJNE POJAZDU

Dane: [O] VIII-2024

Marka: OPEL

Rok produkcji: 1999

Model: Astra II 1.6 MR`98

Wersja:

Nr rejestracyjny: WG48095

Rodzaj pojazdu: Samochód osobowy

Nr IE: 028-01539

Wartość pojazdu nieuszkodzonego (założony wiek pojazdu jak w dniu wyceny - 306 mies.)	1 500 PLN
Współczynnik amortyzacji pojazdu	0,14

CZĘŚCI DO NAPRAWY

L.p.	Nazwa elementu	Lewy/Prawy
1 Nadwozie lakierowane		
1	Drzwi boczne	LiP
2	Płyta podłogowa kpl.	
3	Dach kpl.	
3 Silnik z osprzętem		
4	Blok silnika z tłokami, wałem korbowym i kołem zamachowym	
5	Głowica silnika kpl.	
4 Układ napędowy		
6	Półoś z przegubami przednia	LiP
5 Zawieszenie przednie z układem kierowniczym		
7	Przekładnia kierownicza	
7 Reszta		
8	Tarcza koła przedniego stalowa	P

CZĘŚCI DO WYMIANY

L.p.	Nazwa elementu	Lewy/Prawy
1 Nadwozie lakierowane		
1	Pokrywa przednia	
2	Błotnik przedni	LiP
3	Drzwi tyłu nadwozia	
4	Błotnik tylny	LiP
5	Wzmocnienie czołowe kpl.	
6	Próg kpl.	LiP
2 Wyposażenie nadwozia		
7	Zderzak przedni kpl.	
8	Reflektor kpl.	LiP
9	Lampa kierunkowskazu przedniego	LiP
10	Krata wlotu powietrza kpl.	
11	Zderzak tylny kpl.	
12	Lampa zespolona tylna kpl.	LiP
13	Lusterko boczne zewnętrzne	LiP
14	Fotel przedni kpl.	LiP
15	Fotele (kanapa) tylne kpl.	
16	Wykładziny podłogi	
17	Szyba drzwi bocznych	L
18	Układ spryskiwacza szyby (zbiornik z pompką i przewodami)	
19	Tablica rozdzielcza kpl.	
20	Poduszka powietrzna kierowcy z układem sterowania	
21	Sterownik i hydrauliczny rozdzielacz ABS	

- 22 Czujniki obrotów ABS kpl.
 23 Pompa hamulcowa ze zbiornikiem i wspomaganie
 24 Koło kierownicy

3 Silnik z osprzętem

- 25 Napęd rozrządu z obudową
 26 Układ wtrysku paliwa
 27 Rozdzielacz zapłonu z przewodami wysokiego napięcia
 28 Moduł sterujący pracą silnika
 29 Filtr powietrza kpl.
 30 Wentylator chłodnicy kpl.
 31 Chłodnica wody
 32 Alternator
 33 Rozrusznik

5 Zawieszenie przednie z układem kierowniczym

- 34 Sprężyna lub resor LiP
 35 Amortyzator LiP
 36 Wahacze i drążki reakcyjne zawieszenia LiP
 37 Piasta koła z łożyskami LiP
 38 Układ drążków kierowniczych
 39 Pompa wspomagania ze zbiornikiem / silnik wspomagania
 40 Tarcza hamulcowa (bęben hamulcowy) LiP
 41 Zacisk hamulca (rozpieracz) z osłoną i elementami ciernymi (LiP

6 Zawieszenie tylne

- 42 Sprężyna lub resor LiP
 43 Amortyzator LiP
 44 Tarcza hamulcowa / bęben LiP
 45 Zacisk hamulca (rozpieracz) z osłoną i elementami ciernymi (LiP

7 Reszta

- 46 Tarcza koła przedniego stalowa L
 47 Opona koła przedniego LiP
 48 Akumulator
 49 Tarcza koła tylnego stalowa LiP
 50 Opona koła tylnego LiP

WYCENA ZESPOŁÓW POJAZDU

Lp.	Nazwa zespołu	Udział [%]	Zniszczenie [%]	Wart. poz. zesp. [PLN]
1	Nadwozie lakierowane	22	44	185
2	Wyposażenie nadwozia	35	52	252
3	Silnik z osprzętem	16	78	53
4	Układ napędowy	8	10	108
5	Zawieszenie przednie z układem kierowniczym	9	60	54
6	Zawieszenie tylne	5	32	51
7	Reszta	5	25	56
Bazowa wartość głównych zespołów pojazdu				759 PLN

WYLICZENIE WARTOŚCI POJAZDU W STANIE USZKODZONYM

Metoda stopnia uszkodzenia

Wartość pojazdu nieuszkodzonego przy założonym wieku	1 500 PLN
Stopień uszkodzenia	0,4940 759 PLN
Współczynnik stopnia uszkodzenia	0,34 258 PLN
Współczynnik uszkodzeń ukrytych	0,89 229 PLN
Współczynnik zbywalności pojazdu uszkodzonego	0,23 53 PLN

Metoda odzysku części

Szacunkowa wartość złomu	450 PLN
--------------------------------	----------------

PODSUMOWANIE

Wartość pojazdu uszkodzonego określona: Metodą odzysku części.	450 PLN
WARTOŚĆ RYNKOWA BRUTTO PO ZAOKRĄGLENIU	1 500 PLN
Zaokrąglona wartość pojazdu uszkodzonego	450 PLN
Różnica wartości pojazdu przed i po szkodzie	1 050 PLN
Współczynnik kosztu naprawy wzg. wartości rynkowej	44,97

Wycenę sporządził:

Rzecznawca Piotr Olszewski.

pieczęć

Dnia 2024/08/07r.

