

**RZECZOZNAWSTWO POJAZDÓW SAMOCHODOWYCH
RUCHU DROGOWEGO MASZYN I URZĄDZEŃ TECHNICZNYCH**

Członek Ogólnopolskiego Stowarzyszenia Rzecznawców Motoryzacyjnych
Ruchu Drogowego Maszyn i Urządzeń AUTOCONSULTING

Rzecznawstwo z zakresu techniki motoryzacyjnej, wyceny wartości pojazdów, kosztów i jakości napraw pojazdów samochodowych oraz wycena wartości maszyn, urządzeń i pozostałych środków technicznych.
Określenie stanu i wycena wartości jachtów oraz taboru pływającego.



Certyfikowany Rzecznawca Arkadiusz Rużański

Nr uprawnień 841

Tel. 501-689-713 e-mail: sparx22@o2.pl

**ZAKRES
ŚWIADCZONYCH
USŁUG**

▼
Badania pojazdów mechanicznych, maszyn roboczych i urządzeń przemysłowych;

▼
Oceny techniczne pojazdów mechanicznych:

- stanu pojazdów;
- stanu podzespołów i elementów;
- zakresu napraw;
- jakości wykonanych napraw;
- przyczyn awarii i powstałych uszkodzeń;
- identyfikacji pojazdów;

▼
Oceny techniczne pojazdów zabytkowych;

▼
Analizy i rekonstrukcje zdarzeń drogowych;

▼
Wyceny wartości rynkowej i celnej pojazdów, maszyn i urządzeń;

▼
Kalkulacje napraw pojazdów mechanicznych;

▼
Szacowanie szkód ubezpieczeniowych;

▼
Szkolenie rzeczoznawców;

Rodzaj opracowania : **OPINIA Nr GE/A/003/04/2026**

Data wykonania: 20.04.2026

Autor opinii: Arkadiusz Rużański

Przedmiot badań PEUGEOT PARTNER WB39647

Cel: Ustalenie wartości

Zleceniodawca: STAROSTWO POWIATOWE W PUŁTUSKU
Ul. Marii Skłodowskiej-Curie
06-100 Pułtusk

Zlecenie z dnia: Umowa Nr 52/2026
Z dnia 23.03.2026

Wyłączne przeznaczenie opinii: Dla zleceniodawcy



Podpis i pieczęć rzeczoznawcy

Rzeczoznawca : Arkadiusz Rużański

Zleceniodawca: Starostwo Powiatowe w Pułtusk

Adres: Marii Skłodowskiej-Curie 11, 06-100 Pułtusk

Zlec. pismo, znak: Umowa Nr 52/2026

z dnia: 2026/03/23

Zadanie: Określenie wartości pojazdu w stanie uszkodzonym

PODSTAWA OPINII

- Opinia dokonana w oparciu o instrukcję nr 1/2016 SRTSiRD
- Opinia uwzględnia: przebieg wg wskazań drogomierza, wyposażenie standardowe i dodatkowe, stan podzespołów i elementów, stan ogólny pojazdu.

DANE IDENTYFIKACYJNE POJAZDU

Dane: [D] IV-2026

Marka: PEUGEOT

Rok produkcji: 2000

Model: Partner Diesel 2.0t

Wersja: Combi

Nr rejestracyjny: WB39647

Rodzaj pojazdu: Samochód ciężarowy do 3.5t

VIN: VF35FWJZE60277764

Nr INFO-EKSPERT / ID pojazdu	029-01103 / 53653
Data pierwszej rejestracji	2000/07/11
Wskazanie drogomierza	339748 km
Okres eksploatacji pojazdu (00/07/11-26/04/20)	309 mies.
Kolor powłoki lakierowej, (rodzaj lakieru)	NIEBIESKI 2-warstwowy z efektem metalicznym
Dop. masa całkow. / Ładowność	1840 kg / 1191 kg
Rodzaj nadwozia	kombi (uniwersalne) 4 drzwiowe 5 osobowe
Liczba osi / Rodzaj napędu / Skrzynia biegów	2 / przedni (4x2) / manualna
Rozstaw osi	2690 mm
Oznaczenie silnika	DW8
Jednostka napędowa	z zapłonem samoczynnym
Pojemność / Moc silnika	1868 ccm / 51kW (69KM)
Liczba cylindrów / Układ cylindrów	4 / rzędowy
Długość / Szerokość / Wysokość	4110 mm / 1719 mm / 1810 mm

Wartość rynkowa brutto wyżej zidentyfikowanego pojazdu, w stanie jak przed szkodą, określona na dzień wykonania opinii wynosi:

3300 PLN w tym VAT (23,0%) **617,07 PLN**

Wartość brutto pojazdu w stanie uszkodzonym określona na dzień wykonania opinii wynosi:

400 PLN w tym VAT (23,0%) **74,80 PLN**

ZAŁĄCZNIKI

- Wycena wartości - druk podstawowy
- Dokumentacja fotograficzna
- Opis powłoki lakierowej
- Wycena wartości - arkusz kontrolny
- Arkusz wyliczenia wartości pojazdu uszkodzonego

Rzeczoznawca : Arkadiusz Rużański

Zleceniodawca: Starostwo Powiatowe w Pułtusk

Adres: Marii Skłodowskiej-Curie 11, 06-100 Pułtusk

Zlec. pismo, znak: Umowa Nr 52/2026

z dnia: 2026/03/23

Zadanie: Określenie wartości pojazdu w stanie uszkodzonym

PODSTAWA OPINII

- Opinia dokonana w oparciu o instrukcję nr 1/2016 SRTSiRD
- Opinia uwzględnia: przebieg wg wskazań drogomierza, wyposażenie standardowe i dodatkowe, stan podzespołów i elementów, stan ogólny pojazdu.

DANE IDENTYFIKACYJNE POJAZDU

Dane: [D] IV-2026

Marka: PEUGEOT

Rok produkcji: 2000

Model: Partner Diesel 2.0t

Wersja: Combi

Nr rejestracyjny: WB39647

Rodzaj pojazdu: Samochód ciężarowy do 3.5t

VIN: VF35FWJZE60277764

Nr INFO-EKSPERT / ID pojazdu	029-01103 / 53653
Data pierwszej rejestracji	2000/07/11
Wskazanie drogomierza	339748 km
Okres eksploatacji pojazdu (00/07/11-26/04/20)	309 mies.
Kolor powłoki lakierowej, (rodzaj lakieru)	NIEBIESKI 2-warstwowy z efektem metalicznym
Dop. masa całkow. / Ładowność	1840 kg / 1191 kg
Rodzaj nadwozia	kombi (uniwersalne) 4 drzwiowe 5 osobowe
Liczba osi / Rodzaj napędu / Skrzynia biegów	2 / przedni (4x2) / manualna
Rozstaw osi	2690 mm
Oznaczenie silnika	DW8
Jednostka napędowa	z zapłonem samoczynnym
Pojemność / Moc silnika	1868 ccm / 51kW (69KM)
Liczba cylindrów / Układ cylindrów	4 / rzędowy
Długość / Szerokość / Wysokość	4110 mm / 1719 mm / 1810 mm

WYPOSAŻENIE STANDARDOWE (2000.04-2000.09)

Lp.	Nazwa elementu wyposażenia	Lp.	Nazwa elementu wyposażenia
1	Drzwi boczne ze wzmocnieniami	7	Sygnalizacja pozostawienia włączonych świateł
2	Immobilizer	8	Szyba tylna ogrzewana
3	Kolumna kierownicy regulowana	9	Szyby przyciemniane
4	Pasy bezpieczeństwa przednie z regulacją wysokości mocowania	10	Szyby tylne uchylne
5	Przegroda części pasażersko - bagażowej	11	Uchwyty do mocowania ładunków
6	Siedzenie tylne 3 miejscowe składane z zagłówkami	12	Wspomaganie układu kierowniczego

Lp. Nazwa pakietu / elementu pakietu wyposażenia standardowego

- Lusterka zewnętrzne regulowane z wnętrza pojazdu
Lusterko zewnętrzne lewe regulowane z wnętrza pojazdu
Lusterko zewnętrzne prawe z regulacją z wnętrza pojazdu
- Siedzenia tylne dzielone i składane 60/40
Siedzenia tylne dzielone
Siedzenia tylne składane

KOREKTY

WARTOŚĆ BAZOWA BRUTTO (311 mies.) *	5 535 PLN
KOREKTY RÓŻNE	- 2 211 PLN

W tym:	[%]	Wart. [PLN]
Stan utrzymania i dbałość o pojazd	-5,0	- 276
<i>Stan utrzymania i dbałość o pojazd mogą mieć wpływ na wartość rynkową pojazdu w przypadku, gdy stan wycenianego pojazdu istotnie odbiega od dobrego, odpowiedniego dla danego okresu eksploatacji i przebiegu. Świadczy o ponadprzeciętnie dobrym stanie świadczącym o wyjątkowej dbałości o pojazd może stanowić podstawę korekty dodatniej wartości, stan gorszy od typowego dobrego - podstawę do korekty ujemnej.</i>		
Korekta ze względu na serwisowanie pojazdu	-5,0	- 276
<i>Zdecydowanie chętniej kupowane są pojazdy o udokumentowanym stanie technicznym, potwierdzonym książką serwisową przeglądów technicznych i napraw. W praktyce użytkowania samochodów w Polsce wykonywanie przeglądów okresowych w sieci serwisowej producenta jest stosowane w początkowym okresie, zwykle nie przekraczającym 5 lat. Brak dokumentacji serwisowej szczególnie w pierwszych latach użytkowania pojazdu może być powodem stosowania korekty ujemnej a regularne wykonywanie przeglądów starszych pojazdów udokumentowane w książce serwisowej lub rachunkami i potwierdzone dobrym stanem technicznym pojazdu korekty dodatniej.</i>		
Brak dokumentów pojazdu	-5,0	- 276
Brak dopuszczenia do ruchu	-5,0	- 276
Korekta z tytułu sprzedaży wymuszonej	-20,0	-1 107

Wartość rynkowa brutto wyżej zidentyfikowanego pojazdu, w stanie jak przed szkodą, określona na dzień wykonania opinii wynosi:

3300 PLN

(słownie: trzy tysiące trzysta złotych)

w tym VAT (23,0%) 617,07 PLN

Wartość brutto pojazdu w stanie uszkodzonym określona na dzień wykonania opinii wynosi:

400 PLN

(słownie: czterysta złotych)

w tym VAT (23,0%) 74,80 PLN

Wartości określono na podstawie:

- notowań wartości rynkowych ustalonych przez wykonawcę opinii,
- korekt mających wpływ na wartość pojazdu,
- analizy zbywalności pojazdu uszkodzonego.

Wycenę sporządził:

Rzecznawca Arkadiusz Rużański.



pieczęć



Dnia 2026/04/20r.

DOKUMENTACJA FOTOGRAFICZNA

do opinii nr: GE/A/003/04/2026

z dnia: 2026/04/20

DANE IDENTYFIKACYJNE POJAZDU

Dane: [D] IV-2026

Marka: PEUGEOT

Rok produkcji: 2000

Model: Partner Diesel 2.0t

Wersja: Combi

Nr rejestracyjny: WB39647

Rodzaj pojazdu: Samochód ciężarowy do 3.5t



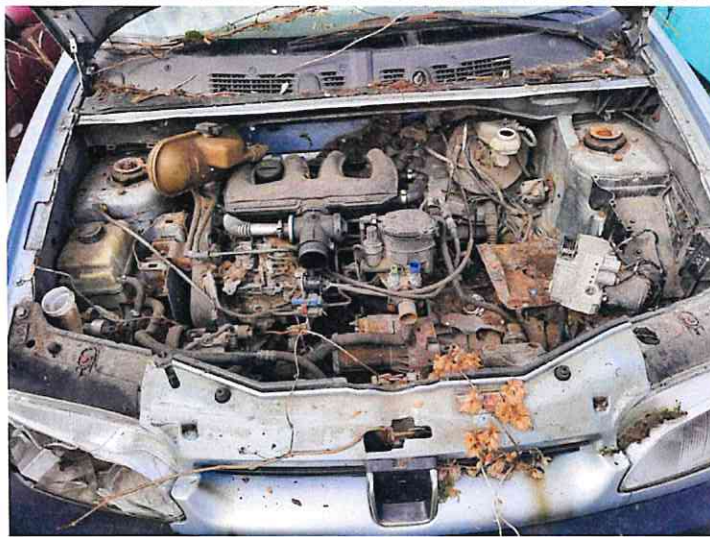

Rzecznik : Arkadiusz Rużański

Zleceniodawca: Starostwo Powiatowe w Pułtusk

Adres: Marii Skłodowskiej-Curie 11, 06-100 Pułtusk

Zlec. pismo, znak: Umowa Nr 52/2026

z dnia: 2026/03/23

Zadanie: Określenie wartości pojazdu w stanie uszkodzonym

DANE IDENTYFIKACYJNE POJAZDU

Dane: [D] IV-2026

Marka: PEUGEOT

Rok produkcji: 2000

Model: Partner Diesel 2.0t

Wersja: Combi

Nr rejestracyjny: WB39647

Rodzaj pojazdu: Samochód ciężarowy do 3.5t

OPIS POWŁOKI LAKIEROWEJ

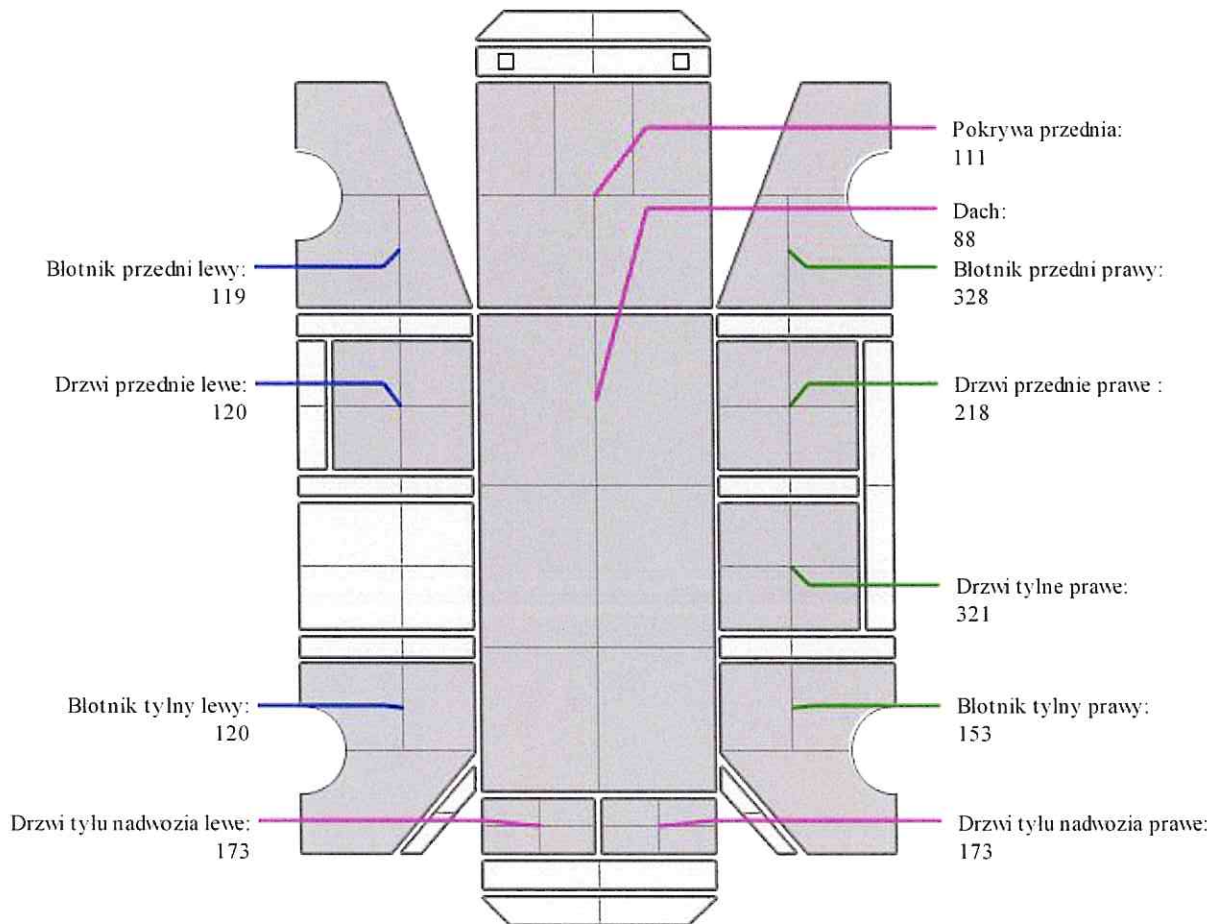

ARKUSZ USTALENIA WARTOŚCI POJAZDUdo opinii nr: **GE/A/003/04/2026**

z dnia: 2026/04/20

Rzecznawca : Arkadiusz Rużański

Zleceniodawca: Starostwo Powiatowe w Pultusku

Adres: Marii Skłodowskiej-Curie 11, 06-100 Pultusk

Zlec. pismo, znak: Umowa Nr 52/2026

z dnia: 2026/03/23

Zadanie: Określenie wartości pojazdu w stanie uszkodzonym

DANE IDENTYFIKACYJNE POJAZDU

Dane: [D] IV-2026

Marka: PEUGEOT

Rok produkcji: 2000

Model: Partner Diesel 2.0t

Wersja: Combi

Nr rejestracyjny: WB39647

Rodzaj pojazdu: Samochód ciężarowy do 3.5t

Nr IE / ID: 029-01103 / 53653

USTALENIE WARTOŚCI POJAZDU**KATALOG WARTOŚCI BAZOWYCH (NETTO):**

rok	mies.	wart. z katal. [PLN]	wart. zadana [PLN]	
2001	05		4950	
2000	05		4500	
1999	05		3950	
WARTOŚĆ BAZOWA BRUTTO (311 mies.) *				5 535 PLN

Normatywny okres eksploatacji	311 mies.
DATA PIERWSZEJ REJESTRACJI (rok/mies/dn)	2000/07/11
Rzeczywisty okres eksploatacji	309 mies.

LISTA WYPOSAŻENIA:

Lista wyposażenia na podstawie informacji z bazy danych na okres: 2000.04-2000.09

Przebieg rzeczywisty odczytany	339 748 km
--------------------------------	-------------------

ZASTOSOWANE KOREKTY RÓŻNE:

Opis korekty	[%]	Wart. [PLN]	
Stan utrzymania i dbałość o pojazd	-5,0	- 276	
Korekta ze względu na serwisowanie pojazdu	-5,0	- 276	
Brak dokumentów pojazdu	-5,0	- 276	
Brak dopuszczenia do ruchu	-5,0	- 276	
Korekta z tytułu sprzedaży wymuszonej	-20,0	-1 107	
KOREKTY RÓŻNE		- 2 211 PLN	po korekcie: 3 324 PLN

UWAGI

- Niniejsza opinia służy wyłącznie do oszacowania wartości rynkowej przedmiotu wyceny i nie może być wykorzystywana do żadnego innego celu.
- Wycenę sporządzono w oparciu o badanie organoleptyczne wycenianego przedmiotu w warunkach występujących w miejscu jego udostępnienia. Nie prowadzono badań diagnostycznych i weryfikacji warsztatowej.
- W ocenie uwzględniono m. in. przebieg, stan zespołów, okres eksploatacji, stan ogólny pojazdu wyposażenie, standardowe i dodatkowe - wcześniejsze naprawy, zakres uszkodzeń.
- Rzecznawca nie bierze na siebie odpowiedzialności za wady ukryte niemożliwe do stwierdzenia metodami, którymi prowadzono badania i ewentualne wynikające z tego skutki podczas dalszego użytkowania przedmiotu wyceny, oraz ewentualne skutki powstałe z przedstawionych przez użytkownika dokumentów.
- Rzecznawca nie ponosi odpowiedzialności za ewentualne wady wyceny, powstałe z przyjęcia za podstawę wyceny informacji o stanie przedmiotu wyceny, jeśli brak było podstaw do kwestionowania ich zgodności ze stanem rzeczywistym lub też ustalenie tego stanu przez wykonawcę było niemożliwe lub bardzo utrudnione.

6. Istotą opracowania jest określenie wartości rynkowej pojazdu, a nie jego ceny. Cena powstaje w akcie kupna-sprzedaży.

7. W przypadku ujawnienia dodatkowych informacji o wycenianym pojeździe niedostępnych rzeczoznawcy w czasie wykonywania niniejszej wyceny, stanowisko rzeczoznawcy przyjęte i zaprezentowane w opinii może ulec zweryfikowaniu.

WARTOŚĆ RYNKOWA BRUTTO PO ZAOKRĄGLENIU **3 300 PLN**

Wycenę sporządził:

Rzeczoznawca Arkadiusz Rużański.

pieczęć

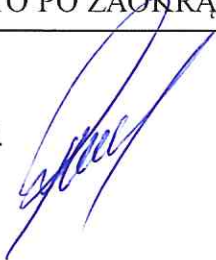
Dnia 2026/04/20r.



ARKUSZ USTALENIA WARTOŚCI POJAZDU W STANIE USZKODZONYMdo opinii nr: **GE/A/003/04/2026**

z dnia: 2026/04/20

Rzeczoznawca : Arkadiusz Rużański

Zleceniodawca: Starostwo Powiatowe w Pultusku

Adres: Marii Skłodowskiej-Curie 11, 06-100 Pultusk

Zlec. pismo, znak: Umowa Nr 52/2026

z dnia: 2026/03/23

Zadanie: Określenie wartości pojazdu w stanie uszkodzonym

DANE IDENTYFIKACYJNE POJAZDU

Dane: [D] IV-2026

Marka: PEUGEOT

Rok produkcji: 2000

Model: Partner Diesel 2.0t

Wersja: Combi

Nr rejestracyjny: WB39647

Rodzaj pojazdu: Samochód ciężarowy do 3.5t

Nr IE / ID: 029-01103 / 53653

Wartość pojazdu nieuszkodzonego (założony wiek pojazdu jak w dniu wyceny - 309 mies.) **3 300 PLN**

Współczynnik amortyzacji pojazdu 0,11

CZĘŚCI DO NAPRAWY

L.p.	Nazwa elementu	Lewy/Prawy
1 Nadwozie		
1	Blotnik przedni	L
2	Drzwi boczne przednie	P
3	Drzwi boczne tylne	
4	Podłoga przednia ze wzmocnieniami kpl.	
5	Dach kpl.	
2 Wyposażenie		
6	Zderzak przedni kpl.	
7	Krata wlotu powietrza kpl.	
8	Zderzak tylny kpl.	
3 Silnik z osprzętem		
9	Blok silnika z tłokami i wałem korbowym	
10	Głowice silnika z walkami rozrządu kpl.	

CZĘŚCI DO WYMIANY

L.p.	Nazwa elementu	Lewy/Prawy
1 Nadwozie		
1	Pokrywa przednia	
2	Blotnik przedni	P
3	Próg kpl.	LiP
2 Wyposażenie		
4	Reflektor kpl.	LiP
5	Lampa kierunkowskazu przedniego	LiP
6	Lusterko boczne zewnętrzne	LiP
7	Fotel przedni kierowcy	
8	Fotel przedni prawy	
9	Fotele (kanapa) tylne kpl.	
10	Wykładziny dachu (podsufitka, półka, oświetlenie)	
11	Wykładziny wewnętrzne ścian	
12	Wykładziny podłogi	
13	Pas bezpieczeństwa przedni z napinaczem	LiP
14	Pasy bezpieczeństwa tylne kpl.	
15	Szyba przednia	
16	Szyba drzwi bocznych przednich	P
17	Układ spryskiwacza szyby (zbiornik z pompką i przewodami)	
18	Tablica rozdzielcza kpl.	
19	Osprzęt drzwi bocznych przednich	LiP
20	Pompa hamulcowa ze zbiornikiem i wspomaganie	
21	Mechanizm hamulca pomocniczego	

3 Silnik z osprzętem

- 22 Napęd rozrządu z obudową
- 23 Chłodnica i filtr oleju
- 24 Pompa wodna z termostatem
- 25 Zbiornik wyrównawczy z przewodami
- 26 Filtr powietrza kpl. z przewodami
- 27 Wentylator chłodnicy kpl.
- 28 Chłodnica wody

4 Układ napędowy

- 29 Półoś z przegubami przednia LiP

5 Zawieszenie przednie z układem kierowniczym

- 30 Sprężyna lub resor z osadzeniem LiP
- 31 Amortyzator LiP
- 32 Wahacze i drążki reakcyjne zawieszenia LiP
- 33 Zwrotnica LiP
- 34 Piasta koła z łożyskami LiP
- 35 Układ drążków kierowniczych
- 36 Przekładnia kierownicza
- 37 Pompa wspomagania ze zbiornikiem / silnik wspomagania
- 38 Tarcza hamulcowa (bęben hamulcowy) LiP
- 39 Zacisk hamulca (rozpieracz) z osłoną i elementami ciernymi (LiP

6 Zawieszenie tylne

- 40 Wspornik zwieszenia tylnego/belka osi tylna
- 41 Sprężyna lub resor LiP
- 42 Amortyzator LiP
- 43 Oś i piasta koła LiP
- 44 Tarcza hamulcowa / bęben LiP
- 45 Zacisk hamulca (rozpieracz) z osłoną i elementami ciernymi (LiP

7 Reszta

- 46 Tłumik przedni
- 47 Tłumiki środkowy i tylny
- 48 Koło przednie stalowe LiP
- 49 Opona koła przedniego LiP
- 50 Koło tylne stalowe LiP
- 51 Opona koła tylnego LiP
- 52 Akumulator
- 53 Koło zapasowe
- 54 Opona koła zapasowego

WYCENA ZESPOŁÓW POJAZDU

Lp.	Nazwa zespołu	Udział [%]	Zniszczenie [%]	Wart. poz. zesp. [PLN]
1	Nadwozie	27	19	722
2	Wyposażenie	35	69	358
3	Silnik z osprzętem	16	37	333
4	Układ napędowy	7	13	201
5	Zawieszenie przednie z układem kierowniczym	8	78	58
6	Zawieszenie tylne	4	80	26
7	Reszta	3	74	26
Bazowa wartość głównych zespołów pojazdu				1 724 PLN

WYLICZENIE WARTOŚCI POJAZDU W STANIE USZKODZONYM**Metoda stopnia uszkodzenia**

Wartość pojazdu nieuszkodzonego przy założonym wieku	3 300 PLN
Stopień uszkodzenia	0,4776 1 724 PLN
Współczynnik stopnia uszkodzenia	0,34 586 PLN
Współczynnik uszkodzeń ukrytych	0,89 521 PLN
Współczynnik zbywalności pojazdu uszkodzonego	0,23 120 PLN

Metoda odzysku częściSzacunkowa wartość złomu **400 PLN****PODSUMOWANIE****Wartość pojazdu uszkodzonego określona: Metodą odzysku części.** **400 PLN**WARTOŚĆ RYNKOWA BRUTTO PO ZAOKRĄGLENIU **3 300 PLN**Zaokrąglona wartość pojazdu uszkodzonego **400 PLN**Różnica wartości pojazdu przed i po szkodzie **2 900 PLN**Współczynnik kosztu naprawy wzg. wartości rynkowej **43,10**

Wycenę sporządził:

Rzecznawca Arkadiusz Rużański.



pieczęć



Dnia 2026/04/20r.