

**RZECZOZNAWSTWO POJAZDÓW SAMOCHODOWYCH
RUCHU DROGOWEGO MASZYN I URZĄDZEŃ TECHNICZNYCH**

Członek Ogólnopolskiego Stowarzyszenia Rzecznawców Motoryzacyjnych
Ruchu Drogowego Maszyn i Urządzeń AUTOCONSULTING

Rzecznawstwo z zakresu techniki motoryzacyjnej, wyceny wartości pojazdów, kosztów i jakości napraw pojazdów samochodowych oraz wycena wartości maszyn, urządzeń i pozostałych środków technicznych.
Określenie stanu i wycena wartości jachtów oraz taboru pływającego.



Certyfikowany Rzecznawca Arkadiusz Rużański

Nr uprawnień 841

Tel. 501-689-713 e-mail: sparx22@o2.pl

**ZAKRES
ŚWIADCZONYCH
USŁUG**

- ▼
Badania pojazdów mechanicznych, maszyn roboczych i urządzeń przemysłowych;
- ▼
Oceny techniczne pojazdów mechanicznych:
 - stanu pojazdów;
 - stanu podzespołów i elementów;
 - zakresu napraw;
 - jakości wykonanych napraw;
 - przyczyn awarii i powstałych uszkodzeń;
 - identyfikacji pojazdów;
- ▼
Oceny techniczne pojazdów zabytkowych;
- ▼
Analizy i rekonstrukcje zdarzeń drogowych;
- ▼
Wyceny wartości rynkowej i celnej pojazdów, maszyn i urządzeń;
- ▼
Kalkulacje napraw pojazdów mechanicznych;
- ▼
Szacowanie szkód ubezpieczeniowych;
- ▼
Szkolenie rzeczoznawców;

Rodzaj opracowania :	OPINIA Nr GE/A/007/04/2026
Data wykonania:	21.04.2026
Autor opinii:	Arkadiusz Rużański
Przedmiot badań	TOYOTA YARIS EKUCH25
Cel:	Ustalenie wartości
Zleceniodawca:	STAROSTWO POWIATOWE W PUŁTUSKU Ul. Marii Skłodowskiej-Curie 06-100 Pułtusk
Zlecenie z dnia:	Umowa Nr 52/2026 Z dnia 23.03.2026
Wyłączne przeznaczenie opinii:	Dla zleceniodawcy



Podpis i pieczęć rzeczoznawcy

Rzeczoznawca : Arkadiusz Rużański

Zleceniodawca: Starostwo Powiatowe w Pułtusk

Adres: Marii Skłodowskiej-Curie 11, 06-100 Pułtusk

Zlec. pismo, znak: Umowa Nr 52/2026

z dnia: 2026/03/23

Zadanie: Określenie wartości pojazdu w stanie uszkodzonym

PODSTAWA OPINII

- Opinia dokonana w oparciu o instrukcję nr 1/2016 SRTSiRD
- Opinia uwzględnia: przebieg wg wskazań drogomierza, wyposażenie standardowe i dodatkowe, stan podzespołów i elementów, stan ogólny pojazdu.

DANE IDENTYFIKACYJNE POJAZDU

Dane: [O] IV-2026

Marka: TOYOTA

Rok produkcji: 2001

Model: Yaris 1.0 MR'99

Wersja: Base

Nr rejestracyjny: EKUCH25

Rodzaj pojazdu: Samochód osobowy

VIN: JTDJV183200315456

Nr INFO-EKSPERT / ID pojazdu	037-00338 / 26950
Data pierwszej rejestracji	2001/10/31, (w Polsce: 2014/02/12)
Wskazanie drogomierza	238572 km
Okres eksploatacji pojazdu (01/10/31-26/04/21)	294 mies.
Kolor powłoki lakierowej, (rodzaj lakieru)	CZERWONY 2-warstwowy typu uni
Oznaczenie typu	SCP10
Dop. masa całkow.	1320 kg
Rodzaj nadwozia	hatchback 3 drzwiowy
Oznaczenie silnika	1SZ-FE
Jednostka napędowa	z zapłonem iskrowym (wtrysk)
Pojemność / Moc silnika	998 ccm / 50kW (68KM)
Liczba cylindrów / Układ cylindrów / Liczba zaworów	4 / rzędowy / 16
Rodzaj skrzyni biegów	manualna
Rodzaj napędu	przedni (4x2)

Wartość rynkowa brutto wyżej zidentyfikowanego pojazdu, w stanie jak przed szkodą, określona na dzień wykonania opinii wynosi:

3000 PLN w tym VAT (23,0%) **560,98 PLN**

Wartość brutto pojazdu w stanie uszkodzonym ustalona na dzień wykonania opinii wynosi:

2300 PLN w tym VAT (23,0%) **430,08 PLN**

ZAŁĄCZNIKI

- Wycena wartości - druk podstawowy
- Dokumentacja fotograficzna
- Opis powłoki lakierowej
- Wycena wartości - arkusz kontrolny
- Arkusz wyliczenia wartości pojazdu uszkodzonego

Rzeczoznawca : Arkadiusz Rużański

Zleceniodawca: Starostwo Powiatowe w Pułtusk

Adres: Marii Skłodowskiej-Curie 11, 06-100 Pułtusk

Zlec. pismo, znak: Umowa Nr 52/2026

z dnia: 2026/03/23

Zadanie: Określenie wartości pojazdu w stanie uszkodzonym

PODSTAWA OPINII

- Opinia dokonana w oparciu o instrukcję nr 1/2016 SRTSiRD
- Opinia uwzględnia: przebieg wg wskazań drogomierza, wyposażenie standardowe i dodatkowe, stan podzespołów i elementów, stan ogólny pojazdu.

DANE IDENTYFIKACYJNE POJAZDU

Dane: [O] IV-2026

Marka: TOYOTA

Rok produkcji: 2001

Model: Yaris 1.0 MR`99

Wersja: Base

Nr rejestracyjny: EKUCH25

Rodzaj pojazdu: Samochód osobowy

VIN: JTDJV183200315456

Nr INFO-EKSPERT / ID pojazdu	037-00338 / 26950
Data pierwszej rejestracji	2001/10/31, (w Polsce: 2014/02/12)
Wskazanie drogomierza	238572 km
Okres eksploatacji pojazdu (01/10/31-26/04/21)	294 mies.
Kolor powłoki lakierowej, (rodzaj lakieru)	CZERWONY 2-warstwowy typu uni
Oznaczenie typu	SCPI0
Dop. masa całkow.	1320 kg
Rodzaj nadwozia	hatchback 3 drzwiowy
Oznaczenie silnika	1SZ-FE
Jednostka napędowa	z zapłonem iskrowym (wtrysk)
Pojemność / Moc silnika	998 ccm / 50kW (68KM)
Liczba cylindrów / Układ cylindrów / Liczba zaworów	4 / rzędowy / 16
Rodzaj skrzyni biegów	manualna
Rodzaj napędu	przedni (4x2)

WYPOSAŻENIE STANDARDOWE (2001.01-2002.02)

Lp.	Nazwa elementu wyposażenia	Lp.	Nazwa elementu wyposażenia
1	Głośniki 2 szt.	6	Światło dodatkowe STOP
2	Immobilizer	7	Tablica rozdzielcza z regulacją oświetlenia
3	Kolumna kierownicy regulowana	8	Wycieraczka szyby tylnej
4	Poduszka powietrzna kierowcy	9	Wyświetlacz wielofunkcyjny
5	Przygotowanie do montażu radia		

KOREKTY

WARTOŚĆ BAZOWA BRUTTO (299 mies.) *	4 800 PLN
KOREKTA ZA PRZEBIEG	188 PLN

Korekta uwzględnia wpływ przebiegu pojazdu na jego wartość. Wartość bazowa została określona dla przebiegu normatywnego 259 200 km. Zweryfikowany przebieg wycenianego pojazdu jest mniejszy od normatywnego o - 20 628 km. Powoduje to zastosowanie korekty wartości w wysokości 3,92%.

KOREKTY RÓŻNE	- 1 943 PLN
---------------	-------------

W tym:	[%]	Wart. [PLN]
Stan utrzymania i dbałość o pojazd	-5,0	- 249

Stan utrzymania i dbałość o pojazd mogą mieć wpływ na wartość rynkową pojazdu w przypadku, gdy stan wycenianego pojazdu istotnie odbiega od dobrego, odpowiedniego dla danego okresu eksploatacji i przebiegu. Świerdzony ponadprzeciętnie dobry stan świadczący o wyjątkowej dbałości o pojazd może stanowić podstawę korekty dodatniej wartości, stan gorszy od typowego dobrego - podstawę do korekty ujemnej.

Korekta ze względu na serwisowanie pojazdu	-5,0	- 249
<i>Zdecydowanie chętniej kupowane są pojazdy o udokumentowanym stanie technicznym, potwierdzonym książką serwisową przeglądów technicznych i napraw. W praktyce użytkowania samochodów w Polsce wykonywanie przeglądów okresowych w sieci serwisowej producenta jest stosowane w początkowym okresie, zwykle nie przekraczającym 5 lat. Brak dokumentacji serwisowej szczególnie w pierwszych latach użytkowania pojazdu może być powodem stosowania korekty ujemnej a regularne wykonywanie przeglądów starszych pojazdów udokumentowane w książce serwisowej lub rachunkami i potwierdzone dobrym stanem technicznym pojazdu korekty dodatniej.</i>		
Indywidualny zakup za granicą (z UE)	-4,0	- 199
<i>Fakt indywidualnego sprowadzenia do Polski pojazdu może wiązać się z utrudnieniami dotyczącymi możliwości zweryfikowania jego historii i charakteru wcześniejszej eksploatacji, w tym ewentualnych napraw kolizyjnych, stanu serwisowania, przebiegu, a także w niektórych przypadkach można liczyć się z obniżoną wiarygodnością dokumentów, jak również z ryzykiem nielegalnego pochodzenia. Czynniki te sprawiają, że wartość rynkowa pojazdu sprowadzonego indywidualnie może być niższa od wartości takiego samego pojazdu zakupionego po raz pierwszy w Polsce i tu eksploatowanego. Wysokość korekty może wynosić do -4% i maleje wraz z upływem czasu od pierwszej rejestracji pojazdu w Polsce.</i>		
Brak dopuszczenia do ruchu	-5,0	- 249
Korekta z tytułu sprzedaży wymuszonej	-20,0	- 997

Wartość rynkowa brutto wyżej zidentyfikowanego pojazdu, w stanie jak przed szkodą, określona na dzień wykonania opinii wynosi:

3000 PLN

(słownie: trzy tysiące złotych)

w tym VAT (23,0%) 560,98 PLN

Wartość brutto pojazdu w stanie uszkodzonym ustalona na dzień wykonania opinii wynosi:

2300 PLN

(słownie: dwa tysiące trzysta złotych)

w tym VAT (23,0%) 430,08 PLN

Wartości określono na podstawie:

- notowań wartości rynkowych ustalonych przez wykonawcę opinii,
- korekt mających wpływ na wartość pojazdu,
- analizy zbywalności pojazdu uszkodzonego.

Wycenę sporządził:

Rzecznawca Arkadiusz Rużański.

pieczęć



Dnia 2026/04/21r.

DOKUMENTACJA FOTOGRAFICZNA

do opinii nr: GE/A/007/04/2026

z dnia: 2026/04/21

DANE IDENTYFIKACYJNE POJAZDU

Dane: [O] IV-2026

Marka: TOYOTA

Rok produkcji: 2001

Model: Yaris 1.0 MR`99

Wersja: Base

Nr rejestracyjny: EKU CH25

Rodzaj pojazdu: Samochód osobowy



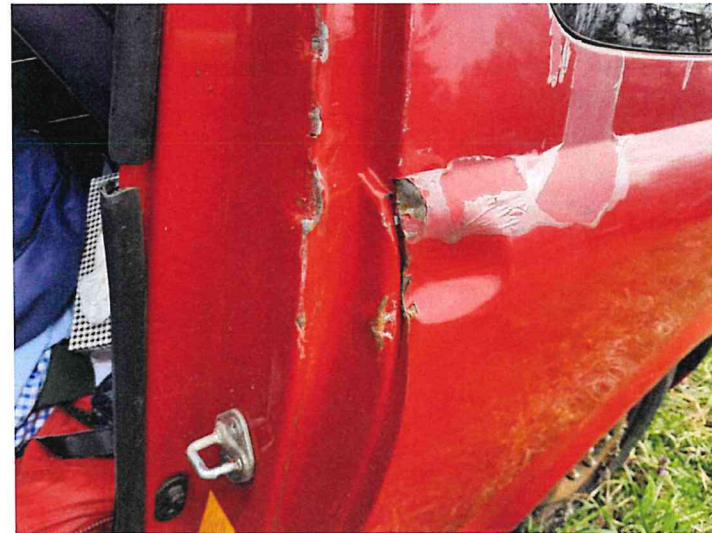

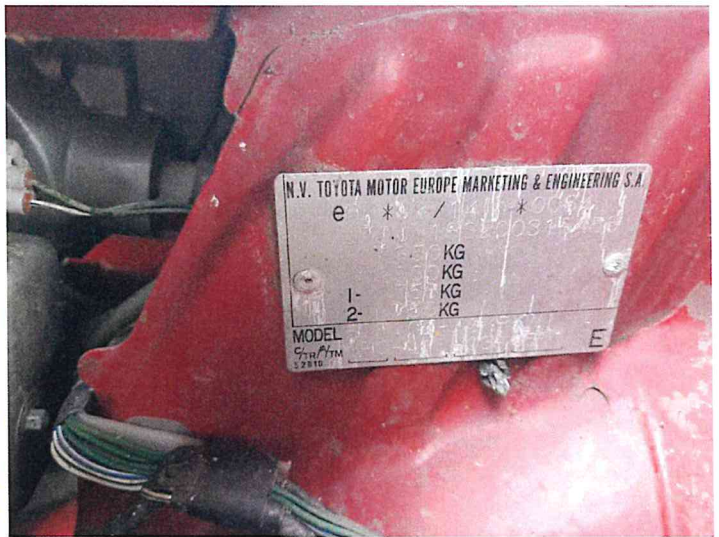

Rzeczoznawca : Arkadiusz Rużański

Zleceniodawca: Starostwo Powiatowe w Pułtusk

Adres: Marii Skłodowskiej-Curie 11, 06-100 Pułtusk

Zlec. pismo, znak: Umowa Nr 52/2026

z dnia: 2026/03/23

Zadanie: Określenie wartości pojazdu w stanie uszkodzonym

DANE IDENTYFIKACYJNE POJAZDU

Dane: [O] IV-2026

Marka: TOYOTA

Rok produkcji: 2001

Model: Yaris 1.0 MR`99

Wersja: Base

Nr rejestracyjny: EKUCH25

Rodzaj pojazdu: Samochód osobowy

OPIS POWŁOKI LAKIEROWEJ

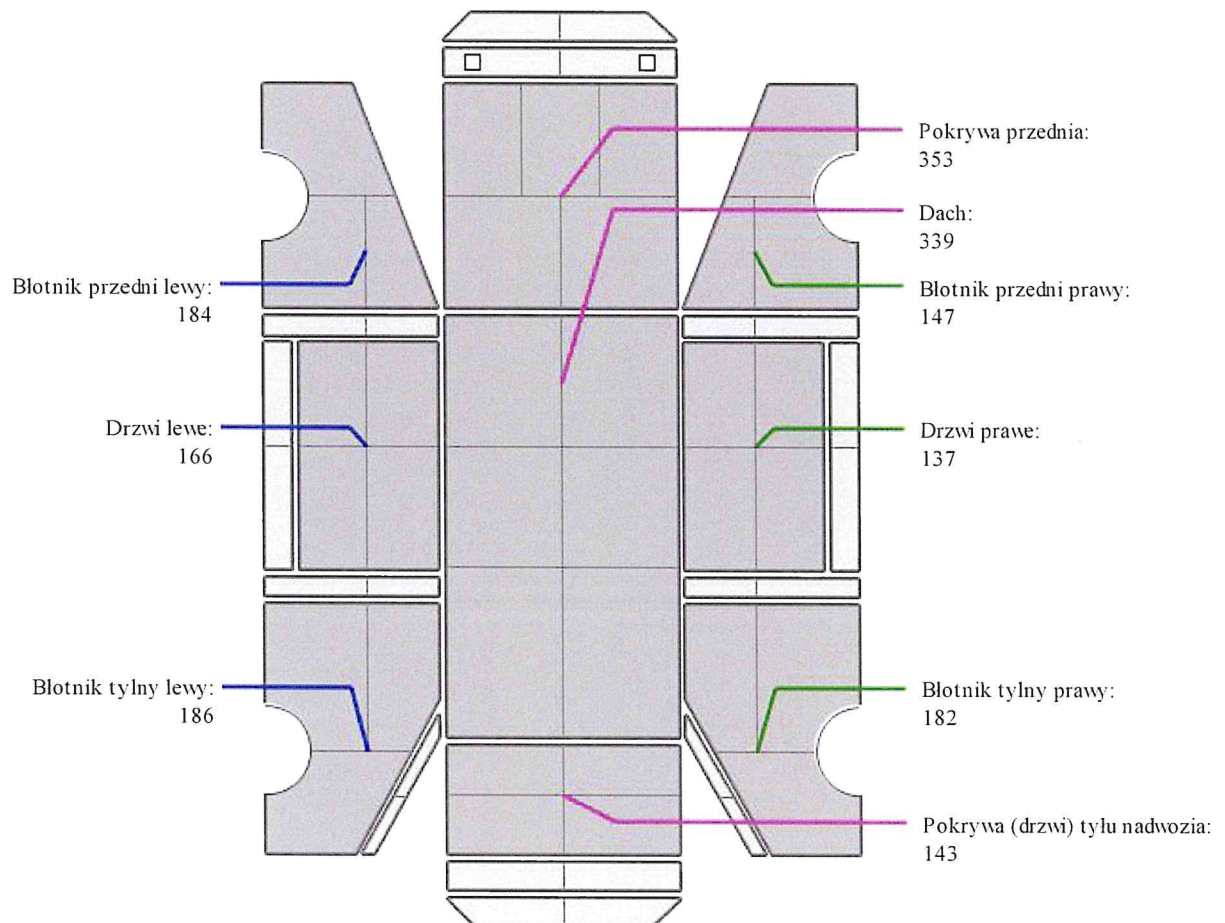

ARKUSZ USTALENIA WARTOŚCI POJAZDUdo opinii nr: **GE/A/007/04/2026**

z dnia: 2026/04/21

Rzeczoznawca : Arkadiusz Rużański

Zleceniodawca: Starostwo Powiatowe w Pułtusk

Adres: Marii Skłodowskiej-Curie 11, 06-100 Pułtusk

Zlec. pismo, znak: Umowa Nr 52/2026

z dnia: 2026/03/23

Zadanie: Określenie wartości pojazdu w stanie uszkodzonym

DANE IDENTYFIKACYJNE POJAZDU

Dane: [O] IV-2026

Marka: TOYOTA

Rok produkcji: 2001

Model: Yaris 1.0 MR`99

Wersja: Base

Nr rejestracyjny: EKUCH25

Rodzaj pojazdu: Samochód osobowy

Nr IE / ID: 037-00338 / 26950

USTALENIE WARTOŚCI POJAZDU**KATALOG WARTOŚCI BAZOWYCH (BRUTTO):**

rok	mies.	wart. z katal. [PLN]	wart. zadana [PLN]
2002	05		5300
2001	05		4800
2000	05		4300

WARTOŚĆ BAZOWA BRUTTO (299 mies.) * **4 800 PLN**

Normatywny okres eksploatacji	299 mies.
DATA PIERWSZEJ REJESTRACJI (rok/mies/dn)	2001/10/31
Rzeczywisty okres eksploatacji	294 mies.

LISTA WYPOSAŻENIA:

Lista wyposażenia na podstawie informacji z bazy danych na okres: 2001.01-2002.02

Przebieg normatywny	259 200 km
Przebieg rzeczywisty odczytany	238 572 km
KOREKTA ZA PRZEBIEG	188 PLN po korekcie: 4 988 PLN

ZASTOSOWANE KOREKTY RÓŻNE:

Opis korekty	[%]	Wart. [PLN]
Stan utrzymania i dbałość o pojazd	-5,0	- 249
Korekta ze względu na serwisowanie pojazdu	-5,0	- 249
Indywidualny zakup za granicą (z UE)	-4,0	- 199
Brak dopuszczenia do ruchu	-5,0	- 249
Korekta z tytułu sprzedaży wymuszonej	-20,0	- 997
KOREKTY RÓŻNE		- 1 943 PLN po korekcie: 3 045 PLN

UWAGI

1. Niniejsza opinia służy wyłącznie do oszacowania wartości rynkowej przedmiotu wyceny i nie może być wykorzystywana do żadnego innego celu.
2. Wycenę sporządzono w oparciu o badanie organoleptyczne wycenianego przedmiotu w warunkach występujących w miejscu jego udostępnienia. Nie prowadzono badań diagnostycznych i weryfikacji warsztatowej.
3. W ocenie uwzględniono m. in. przebieg, stan zespołów, okres eksploatacji, stan ogólny pojazdu wyposażenie, standardowe i dodatkowe - wcześniejsze naprawy, zakres uszkodzeń.
4. Rzeczoznawca nie bierze na siebie odpowiedzialności za wady ukryte niemożliwe do stwierdzenia metodami, którymi prowadzono badania i ewentualne wynikające z tego skutki podczas dalszego użytkowania przedmiotu wyceny, oraz ewentualne skutki powstałe z przedstawionych przez użytkownika dokumentów.
5. Rzeczoznawca nie ponosi odpowiedzialności za ewentualne wady wyceny, powstałe z przyjęcia za podstawę

wyceny informacji o stanie przedmiotu wyceny, jeśli brak było podstaw do kwestionowania ich zgodności ze stanem rzeczywistym lub też ustalenie tego stanu przez wykonawcę było niemożliwe lub bardzo utrudnione.

6. Istotą opracowania jest określenie wartości rynkowej pojazdu, a nie jego ceny. Cena powstaje w akcie kupna-sprzedaży.

7. W przypadku ujawnienia dodatkowych informacji o wycenianym pojeździe niedostępnych rzeczoznawcy w czasie wykonywania niniejszej wyceny, stanowisko rzeczoznawcy przyjęte i zaprezentowane w opinii może ulec zweryfikowaniu.

8. W obecnym stanie pojazd nie stanowi złomu i jest przeznaczony do naprawy, po wykonaniu której i uzyskaniu pozytywnego badania technicznego będzie mógł być dopuszczony do ruchu, w/w pojazd nie zagraża środowisku naturalnemu.

WARTOŚĆ RYNKOWA BRUTTO PO ZAOKRĄGLENIU

3 000 PLN

Wycenę sporządził:

Rzeczoznawca Arkadiusz Rużański.

pieczęć



Dnia 2026/04/21r.

ARKUSZ USTALENIA WARTOŚCI POJAZDU W STANIE USZKODZONYMdo opinii nr: **GE/A/007/04/2026**

z dnia: 2026/04/21

Rzeczoznawca : Arkadiusz Rużański

Zleceniodawca: Starostwo Powiatowe w Pultsku

Adres: Marii Skłodowskiej-Curie 11, 06-100 Pultusk

Zlec. pismo, znak: Umowa Nr 52/2026

z dnia: 2026/03/23

Zadanie: Określenie wartości pojazdu w stanie uszkodzonym

DANE IDENTYFIKACYJNE POJAZDU

Dane: [O] IV-2026

Marka: TOYOTA

Rok produkcji: 2001

Model: Yaris 1.0 MR'99

Wersja: Base

Nr rejestracyjny: EKUCH25

Rodzaj pojazdu: Samochód osobowy

Nr IE / ID: 037-00338 / 26950

Wartość pojazdu nieuszkodzonego (założony wiek pojazdu jak w dniu wyceny - 294 mies.) **3 000 PLN**

Współczynnik amortyzacji pojazdu 0,20

CZEŚCI DO NAPRAWY

L.p.	Nazwa elementu	Lewy/Prawy
1 Nadwozie lakierowane		
1	Pokrywa przednia	
2	Błotnik przedni	LiP
3	Drzwi boczne	P
4	Drzwi tyłu nadwozia	
5	Błotnik tylny	P
6	Słupek środkowy	L

CZEŚCI DO WYMIANY

L.p.	Nazwa elementu	Lewy/Prawy
1 Nadwozie lakierowane		
1	Drzwi boczne	L
2	Błotnik tylny	L
2 Wyposażenie nadwozia		
3	Zderzak tylny kpl.	
4	Lusterko boczne zewnętrzne	L

WYCENA ZESPOŁÓW POJAZDU

L.p.	Nazwa zespołu	Udział [%]	Zniszczenie [%]	Wart. poz. zesp. [PLN]
1	Nadwozie lakierowane	27	22	632
2	Wyposażenie nadwozia	30	2	882
3	Silnik z osprzętem	17	0	510
4	Układ napędowy	8	0	240
5	Zawieszenie przednie z układem kierowniczym	9	0	270
6	Zawieszenie tylne	4	0	120
7	Reszta	5	0	150
Bazowa wartość głównych zespołów pojazdu				2 804 PLN

WYLICZENIE WARTOŚCI POJAZDU W STANIE USZKODZONYM**Metoda stopnia uszkodzenia**

Wartość pojazdu nieuszkodzonego przy założonym wieku	3 000 PLN	
Stopień uszkodzenia	0,0653	2 804 PLN
Współczynnik stopnia uszkodzenia	0,79	2 215 PLN

Współczynnik uszkodzeń ukrytych	0,96	2 126 PLN
Współczynnik zbywalności pojazdu uszkodzonego	0,21	447 PLN

Metoda odzysku części

Szacunkowa wartość złomu		550 PLN
--------------------------------	--	---------

PODSUMOWANIE

Wartość pojazdu uszkodzonego określona: Metodą odzysku części.		550 PLN
Współczynnik ekspercki	4,18	2 300 PLN

Komentarz

Sytuacja podażowo popytowa na rynku pojazdów uszkodzonych.

WARTOŚĆ RYNKOWA BRUTTO PO ZAOKRĄGLENIU		3 000 PLN
Zaokrąglona wartość pojazdu uszkodzonego		2 300 PLN
Różnica wartości pojazdu przed i po szkodzie		700 PLN
Współczynnik kosztu naprawy wzg. wartości rynkowej		5,32

Wycenę sporządził:

Rzecznawca Arkadiusz Rużański.

pieczęć

Dnia 2026/04/21r.

